



ΕΛΛΗΝΙΚΗ ΔΗΜΟΚΡΑΤΙΑ
ΥΠΟΥΡΓΕΙΟ ΑΓΡΟΤΙΚΗΣ
ΑΝΑΠΤΥΞΗΣ
ΚΑΙ ΤΡΟΦΙΜΩΝ
ΓΕΝΙΚΗ Δ/ΝΣΗ ΔΙΟΙΚΗΤΙΚΗΣ
ΥΠΟΣΤΗΡΙΞΗΣ
Δ/ΝΣΗ ΠΟΛΙΤΙΚΗΣ ΓΗΣ
ΤΜΗΜΑ ΔΙΑΧΕΙΡΙΣΗΣ ΑΚΙΝΗΤΩΝ
Ταχ. Δ/ση: Δεστούνη 2 & Αχαρνών
381
Τ.Κ. 11143 ΑΘΗΝΑ

ΑΝΑΡΤΗΤΕΑ ΣΤΟ ΔΙΑΔΙΚΤΥΟ

ΑΔΑ:

ΑΡ. ΠΡΩΤ.:2364/98944

ΘΕΜΑ: «Δημοπρασία για την παραχώρηση με τίμημα τμήματος του με ΚΑΕΚ 040801203006 ακινήτου, εμβαδού 118.782,4 τ.μ. στη θέση Βλαχούλη, Χαλκιάδων Δήμου Αρταίων, Ν. Άρτας»

ΔΙΑΚΗΡΥΞΗ

1. Το Υπουργείο Αγροτικής Ανάπτυξης & Τροφίμων προκηρύσσει ανοιχτή δημοπρασία, για την παραχώρηση με τίμημα ακινήτου, σύμφωνα με τις διατάξεις των άρθρων 4 παρ. 1^α, 10 και 11 του Ν.4061/22-3-2012 (ΦΕΚ 66 Α/22-3-2012), και συγκεκριμένα τμήματος του με αριθ. ΚΑΕΚ 040801203006 ακινήτου εμβαδού 118.782,4 τ.μ., όπως αυτό απεικονίζεται στο συνημμένο και αναπόσπαστο με τη διακήρυξη τοπογραφικό διάγραμμα που καταρτίστηκε σύμφωνα με το αριθμ. 887/57941/9-7-2013 έγγραφο της Δ/σης Τοπογραφικής του ΥΠΑΑΤ με συντεταγμένες κορυφών σε ΕΓΣΑ 87, και βρίσκεται στη θέση ΒΛΑΧΟΥΛΗ Χαλκιάδων Δήμου Αρταίων, Ν. Άρτας. Το ακίνητο θα χρησιμοποιηθεί για **γεωργική χρήση** και η διάρκεια της μίσθωσης ορίζεται σε είκοσι πέντε (25) έτη με δυνατότητα παράτασης για άλλα δέκα (10) έτη.

2. Η δημοπρασία θα διεξαχθεί, στις **19 - 9 - 2013**, ημέρα Πέμπτη.

Δηλώσεις συμμετοχής και έλεγχος νομιμοποιητικών εγγράφων συμμετεχόντων από 11 π.μ. έως 11,30 π.μ. στο γραφείο 107, 1^{ος} όροφος της Δ/σης Πολιτικής Γης, Δεστούνη 2 και Αχαρνών 381, Τ.Κ. 11143 Αθήνα.

Ώρα έναρξης της δημοπρασίας 11.30 π.μ.

3. Η τιμή εκκίνησης του ετήσιου τιμήματος ορίζεται σε εβδομήντα Ευρώ (70,00 €) ανά στρέμμα, συνολικά οκτώ χιλιάδες τριακόσια δεκατέσσερα ευρώ και εβδομήντα επτά λεπτά (8.314,77 €) κατ' έτος, όπως καθορίστηκε με την αριθμ. 5/25-7-2013 απόφαση της Επιτροπής Δημοπρασίας. Η αναπροσαρμογή του τιμήματος ορίζεται σε δύο τοις εκατό (2%) ετησίως, μετά την παρέλευση της πενταετίας από την ημερομηνία έκδοσης της απόφασης παραχώρησης της χρήσης του ακινήτου.

4. Το τίμημα παραχώρησης της χρήσης του ακινήτου καταβάλλεται ετησίως, εντός τριμήνου από την ημερομηνία που ορίζει η απόφαση παραχώρησης και κατατίθεται σε Δημόσια Οικονομική Υπηρεσία, ως έσοδο του Δημοσίου. Σε περίπτωση εκπρόθεσμης καταβολής, οφείλεται τόκος, που ορίζεται σύμφωνα με τις διατάξεις του Κώδικα Είσπραξης Δημοσίων Εσόδων.

5. Οι προσφορές διατυπώνονται προφορικά. Προσφορά για λογαριασμό άλλων επιτρέπεται, αρκεί ο εμφανιζόμενος, κατά την κατάθεση της προσφοράς, να καταθέσει σχετικό πληρεξούσιο έγγραφο, στο οποίο δηλώνεται ότι εκπροσωπεί συγκεκριμένο πρόσωπο κατά τη διαδικασία της δημοπρασίας του ακινήτου, διαφορετικά θεωρείται ο ίδιος πλειοδότης. Στο έγγραφο αναγράφονται τα στοιχεία ταυτότητας και ο αριθμός φορολογικού μητρώου του αντιπροσώπου και του αντιπροσωπευόμενου. Η πληρεξουσιότητα αντιπροσώπου θα αποδεικνύεται με συμβολαιογραφικό έγγραφο, άλλως με ιδιωτικό έγγραφο με νόμιμη θεώρηση του γνήσιου της υπογραφής. Σε περίπτωση συμμετοχής στο διαγωνισμό νομικών προσώπων, θα υποβάλλεται από το νόμιμο εκπρόσωπο ή το εξουσιοδοτημένο για το σκοπό της δημοπρασίας φυσικό πρόσωπο, αντίγραφο του καταστατικού τους με τις προβλεπόμενες δημοσιεύσεις καθώς και τυχόν μεταγενέστερες τροποποιήσεις και νομιμοποιητικό έγγραφο του εκπροσώπου. Δεν γίνονται

δεκτοί στη δημοπρασία οι δημόσιοι υπάλληλοι, οι στρατιωτικοί υπάλληλοι, καθώς και οι υπάλληλοι που υπηρετούν στην Τοπική Αυτοδιοίκηση.

6. Για τη συμμετοχή στη δημοπρασία απαιτείται η κατάθεση εγγυητικής επιστολής συμμετοχής, αναγνωρισμένου πιστωτικού ιδρύματος, σε ποσοστό δέκα τοις εκατό επί του ορίου προσφοράς δηλαδή οκτακοσίων τριάντα ενός ευρώ και σαράντα οκτώ λεπτών (831,48 €), η οποία θα απευθύνεται στη Δ/ση Πολιτικής Γης του Υπουργείου Αγροτικής Ανάπτυξης και Τροφίμων και θα έχει ισχύ τουλάχιστον έξι (6) μήνες μετά την ημέρα διεξαγωγής της δημοπρασίας.

7. Μετά την έκδοση της απόφασης παραχώρησης της χρήσης του ακινήτου ο παραχωρησιούχος αντικαθιστά την εγγυητική επιστολή συμμετοχής με άλλη, ποσού ίσου με το δέκα τοις εκατό (10%) του επιτευχθέντος συνολικού τιμήματος, για την εξασφάλιση της καταβολής του τιμήματος και την τήρηση των όρων της απόφασης παραχώρησης, που προβλέπονται στις διατάξεις του άρθρου 11 του ν. 4061/2012.

Για τους λοιπούς υποψηφίους η εγγυητική επιστολή συμμετοχής επιστρέφεται με την ολοκλήρωση της διαδικασίας της δημοπρασίας.

8. Μετά τη λήξη της δημοπρασίας τα πρακτικά υπογράφονται από τα μέλη της Επιτροπής που τη διενήργησε και από τον τελευταίο πλειοδότη. Σε περίπτωση κατά την οποία ο τελευταίος πλειοδότης αρνηθεί να υπογράψει τα πρακτικά, ενεργείται εις βάρος του αναπλειστηριασμός, σύμφωνα με την παράγραφο 9 του άρθρου 10 του ν. 4061/2012.

9. Ένσταση για τη διεξαγωγή της δημοπρασίας κατατίθεται στη Δ/ση Πολιτικής Γης του Υπουργείου Αγροτικής Ανάπτυξης και Τροφίμων, εντός τριών(3) ημερών από τη διεξαγωγή της δημοπρασίας και απευθύνεται στον Υπουργό Αγροτικής Ανάπτυξης και Τροφίμων που αποφασίζει σχετικά.

10. Περισσότερες πληροφορίες οι ενδιαφερόμενοι μπορούν να λάβουν από τη Δ/ση Πολιτικής Γης του ΥΠΑΑΤ (τηλ. 2102125304, 2102125284, ώρες 8.30-14.30).

Αθήνα 8 - 8 -2013

Ο ΥΠΟΥΡΓΟΣ

ΑΘΑΝΑΣΙΟΣ ΤΣΑΥΤΑΡΗΣ

ΚΟΙΝΟΠΟΙΗΣΗ:

1.ΜΕΛΗ ΕΠΙΤΡΟΠΗΣ (με την υποχρέωση να τοιχοκολληθεί στον πίνακα ανακοινώσεων του Υπουργείου από τη γραμματέα της επιτροπής).

2.Δ/ση Πληροφορικής ΥΠΑΑΤ

(Για τη δημοσίευση στην ιστοσελίδα του Υπουργείου μέσω email)

3.Ο.Π.Ε.Κ.Ε.Π.Ε.

Δ/ση Τεχνικών Έργων

Τμήμα Διαχ. & Συντήρησης Χαρτογραφικών Δεδομένων

Δομοκού 5 ΤΚ 10445 Αθήνα

(Για τη δημοσίευση στην ιστοσελίδα του Ο.Π.Ε.Κ.Ε.Π.Ε. με email:

kostas.lois@opekepe.gr).

4.Περιφέρεια Ηπείρου

Περιφερειακή Ενότητα Άρτας

Δ/ση Αγροτικής Οικονομίας και Κτηνιατρικής

Τμήμα Τοπογραφίας, Επικοινωνίας-Αναδασμού

Φλέμινγκ 6 47100 Άρτα

ΝΟΜΟΣ ΑΡΤΑΣ

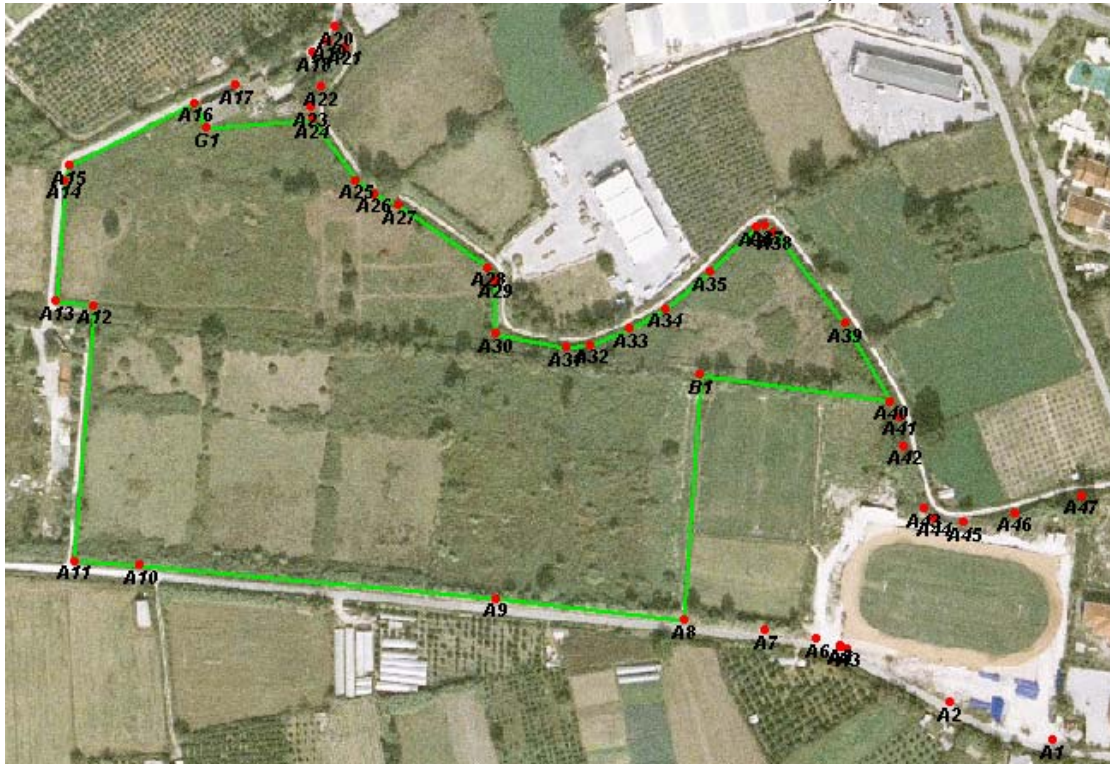
ΘΕΣΗ «ΒΛΑΧΟΥΛΗ» ΧΑΛΚΙΑΔΩΝ ΕΜΒΑΔΟΥ 118.782,4 m²

ΣΥΝΤΕΤΑΓΜΕΝΕΣ ΤΟΥ ΠΡΟΣ ΔΗΜΟΠΡΑΤΗΣΗ ΑΚΙΝΗΤΟΥ Β1-Α8-Α9-Α10-Α11-Α12-Α13-Α14-Α15-Α16-Γ1-Α24-Α25-Α25-Α27-Α28-Α29-Α30-Α31-Α32-Α33-Α34-Α35-Α36-Α37-Α38-Α39-Α40-Β1

	X	Y
A8	233425,6524	4339046,2293
A9	233295,3013	4339061,2416
A10	233049,8682	4339084,1313
A11	233004,4383	4339087,3228
A12	233018,2494	4339263,3094
A13	232992,3216	4339266,2299
A14	232998,2444	4339349,8096
A15	233001,3184	4339359,8441
A16	233088,1044	4339402,5546
A17	233116,2705	4339415,1539
A18	233169,5545	4339437,9091
A19	233179,9346	4339445,5011
A20	233185,1108	4339455,6159
A21	233191,4693	4339441,7340
A22	233175,0846	4339414,2196
A23	233167,5125	4339399,6300
A24	233169,0166	4339391,2696
A25	233198,9718	4339349,5762
A26	233211,6282	4339340,2347
A27	233228,6372	4339332,6404
A28	233289,8674	4339289,2190
A29	233295,0667	4339280,7727
A30	233295,6646	4339243,9795
A31	233343,8571	4339234,2003
A32	233361,0587	4339236,2102
A33	233388,2678	4339247,3643
A34	233413,1934	4339260,5999
A35	233443,2515	4339286,4108
A36	233475,3500	4339316,8057
A37	233481,4917	4339317,9925
A38	233487,4738	4339314,1971
A39	233536,7761	4339250,5364
A40	233568,2450	4339197,0970
B1	233436,8228	4339215,2946
G1	233095,6555	4339385,8193