

ΔΙΑΓΡΑΜΜΑ ΕΚΤΑΣΕΩΝ ΠΡΟΣ ΠΑΡΑΧΩΡΗΣΗ ΚΑΤΑ ΧΡΗΣΗ  
ΤΜΗΜΑ ΤΕΜΑΧΙΟΥ 233  
ΑΓΡΟΚΤΗΜΑ <<ΠΕΖΟΥΛΑ>> - Ν. ΞΑΝΘΗΣ  
ΑΝΑΔΑΣΜΟΣ ΕΤΟΥΣ 1989-95 κλίμακα 1:5000

ΤΜΗΜΑ ΤΟΠΟΓΡΑΦΙΑΣ ΕΠΟΙΚΙΣΜΟΥ ΚΑΙ ΑΝΑΔΑΣΜΟΥ

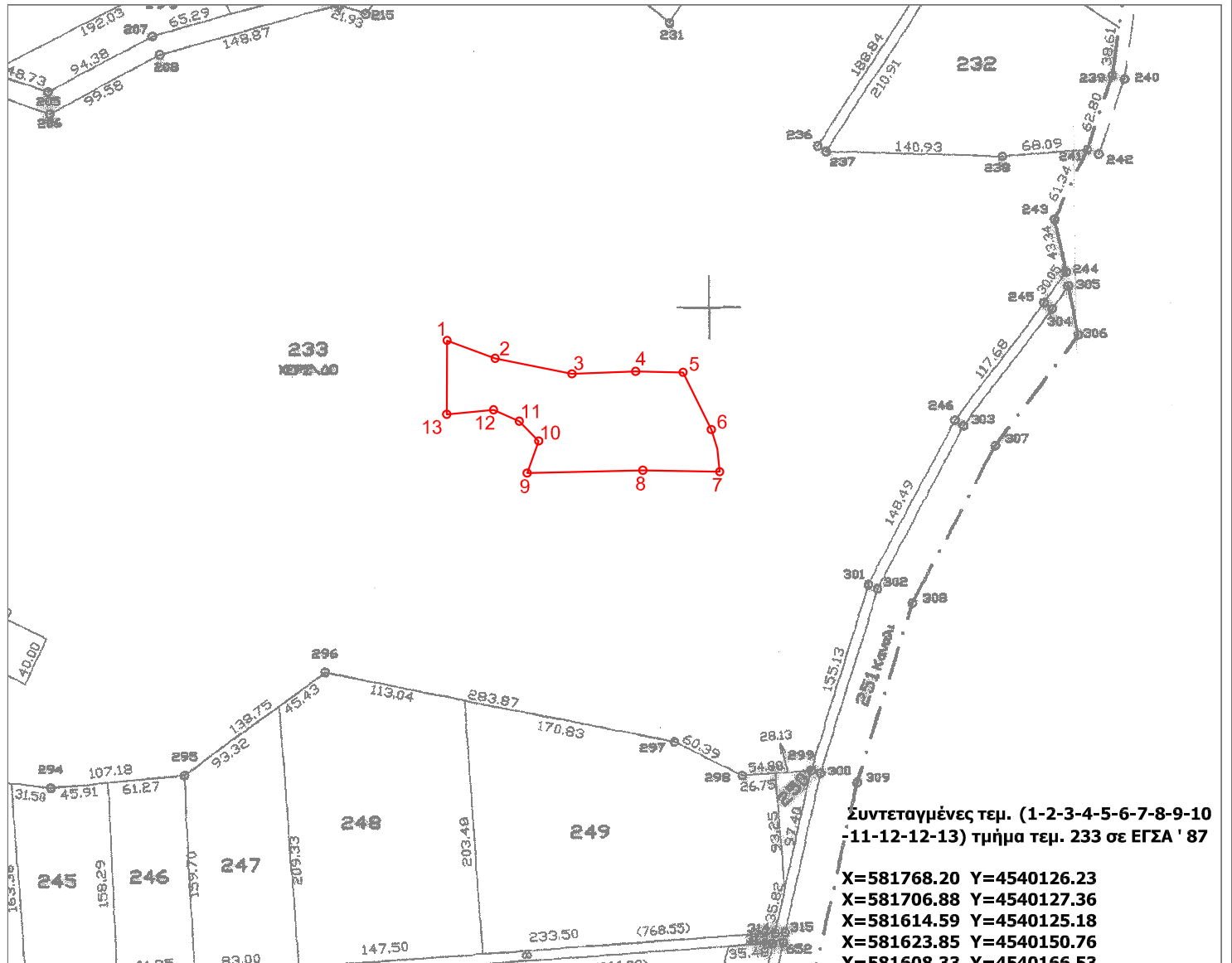

Συντεταγμένες τεμ. (1-2-3-4-5-6-7-8-9-10-11-12-12-13) τμήμα τεμ. 233 σε ΕΓΣΑ ' 87

X=581768.20 Y=4540126.23  
X=581706.88 Y=4540127.36  
X=581614.59 Y=4540125.18  
X=581623.85 Y=4540150.76  
X=581608.33 Y=4540166.53  
X=581587.84 Y=4540175.61  
X=581550.48 Y=4540172.07  
X=581550.78 Y=4540230.95  
X=581589.09 Y=4540216.72  
X=581650.33 Y=4540204.34  
X=581701.13 Y=4540206.31  
X=581738.97 Y=4540205.53  
X=581761.51 Y=4540159.84  
X=581766.27 Y=4540144.72

E=14242.01 τ.μ.

ΘΕΩΡΗΘΗΚΕ

Ξάνθη 29 / 2 / 2016

Με εντολή Περιφερειάρχη Α.Μ.Θ.

Ο Προϊστάμενος της Διεύθυνσης  
Αγροτικής Οικονομίας και Κτηνιατρικής

Η πρόσβαση στο προς παραχώρηση τεμάχιο  
γίνεται μέσω του Κοινόχρηστου τεμαχίου 233.

Ξάνθη 29 - 2 - 2016  
Ο Εκτελέσας την εργασία

Ξάνθη 29 / 2 / 2016  
Ο προϊστάμενος του τμήματος  
Τοπογραφίας Εποικισμού και Αναδάσμου

ΜΠΑΡΜΠΑΣ ΕΥΑΓΓΕΛΟΣ  
ΠΕ ΑΓΡΟΝΟΜΩΝ ΤΟΠΟΓΡΑΦΩΝ ΜΗΧΑΝΙΚΩΝ

ΑΝΑΣΤΑΣΙΑΚΗΣ ΒΑΣΙΛΕΙΟΣ  
Τ.Ε. ΤΟΠΟΓΡΑΦΟΣ ΜΗΧΑΝΙΚΟΣ  
με βαθμό Δ'

ΓΚΑΖΙΝΟΣ ΚΩΝ/ΝΟΣ