

ΚΛΙΜΑΚΑ: 1:1000

ΟΔΟΙΠΟΡΙΚΟ ΣΚΑΡΙΦΗΜΑ



ΣΥΝΤΕΤΑΓΜΕΝΕΣ ΚΟΡΝΕΣ ΓΕΩΤΕΜΑΧΙΟΥ		
ΚΟΡΝΕΣ	X	Y
Σ257	30895.56	4495734.34
Σ248	308918.07	4495509.06
Σ249	308904.644	4495501.805
Σ250	308887.789	4495500.854
Σ251	308891.339	4495501.058
Σ252	308883.809	4495501.185
Σ253	308866.045	4495509.495
Σ254	308866.045	4495508.620
Σ255	308878.425	4495734.874
Σ256	308884.828	4495736.759
Σ257	308891.00	4495734.68

ΣΥΝΤΕΤΑΓΜΕΝΕΣ ΚΟΡΝΕΣ ΧΟΡΤΟΛΙΒΑΔΟ		
ΚΟΡΝΕΣ	X	Y
Σ1	308941.88	4495716.34
Σ2	308949.49	4495715.52
Σ3	308955.43	4495715.78
Σ10	308957.44	4495676.71
Σ18	308966.33	4495591.53
Σ19	308966.72	4495577.38
Σ20	308947.81	4495478.94
Σ21	308943.08	4495444.08
Σ22	308907.04	4495483.03
Σ204	308884.828	4495736.759
Σ207	308891.00	4495734.68

ΑΠΟΣΠΑΣΜΑ ΧΑΡΤΗ ΔΙΑΝΟΜΗΣ ΦΙΛΩΤΑ ΜΕ ΑΡΙΘΜΟ ΤΕΜΑΧΙΟΥ 3117

ΚΛΙΜΑΚΑ: 1:5000

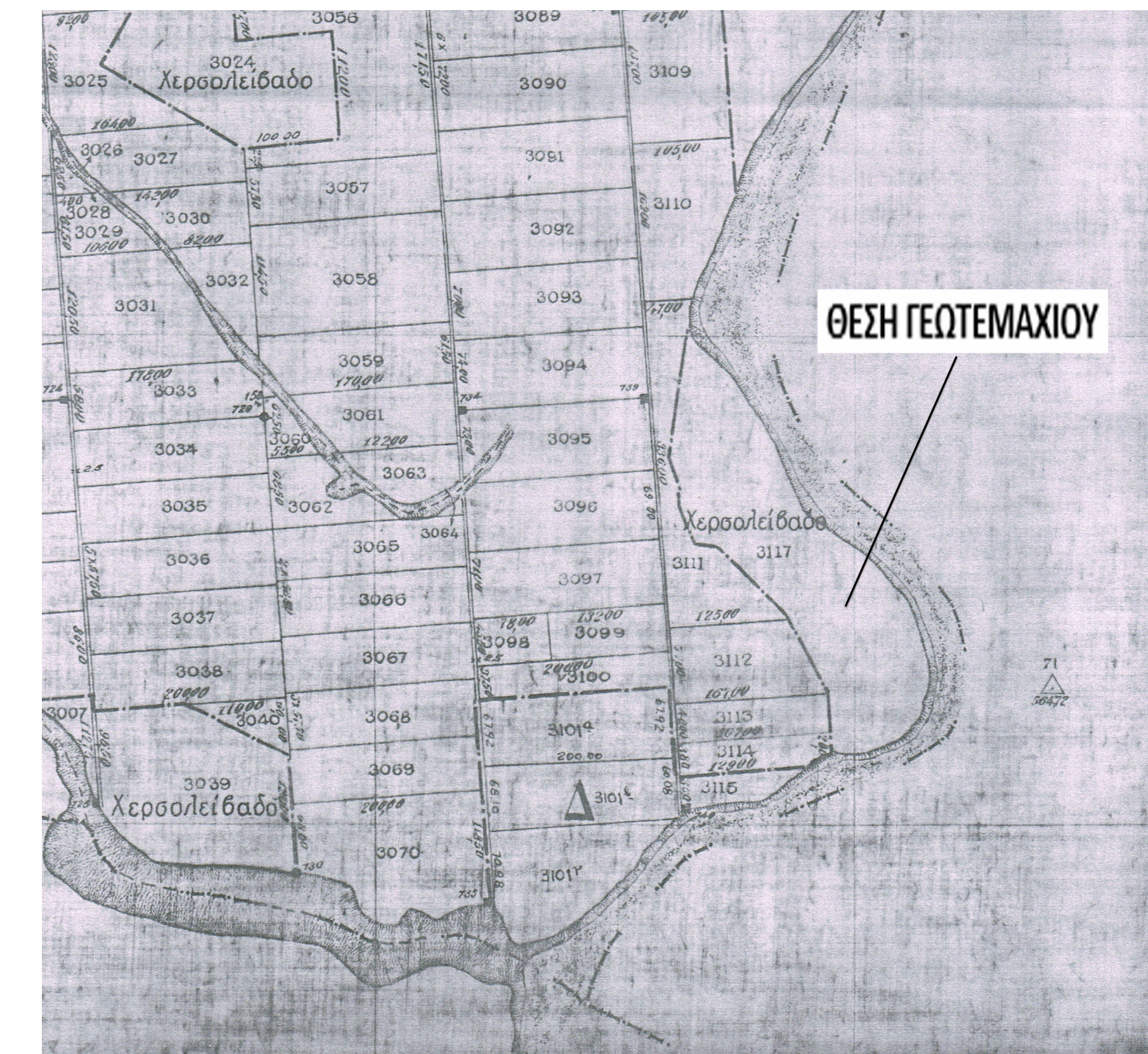

ΑΠΟΣΠΑΣΜΑ ΧΑΡΤΗ ΓΥΣ

ΚΛΙΜΑΚΑ: 1:5000

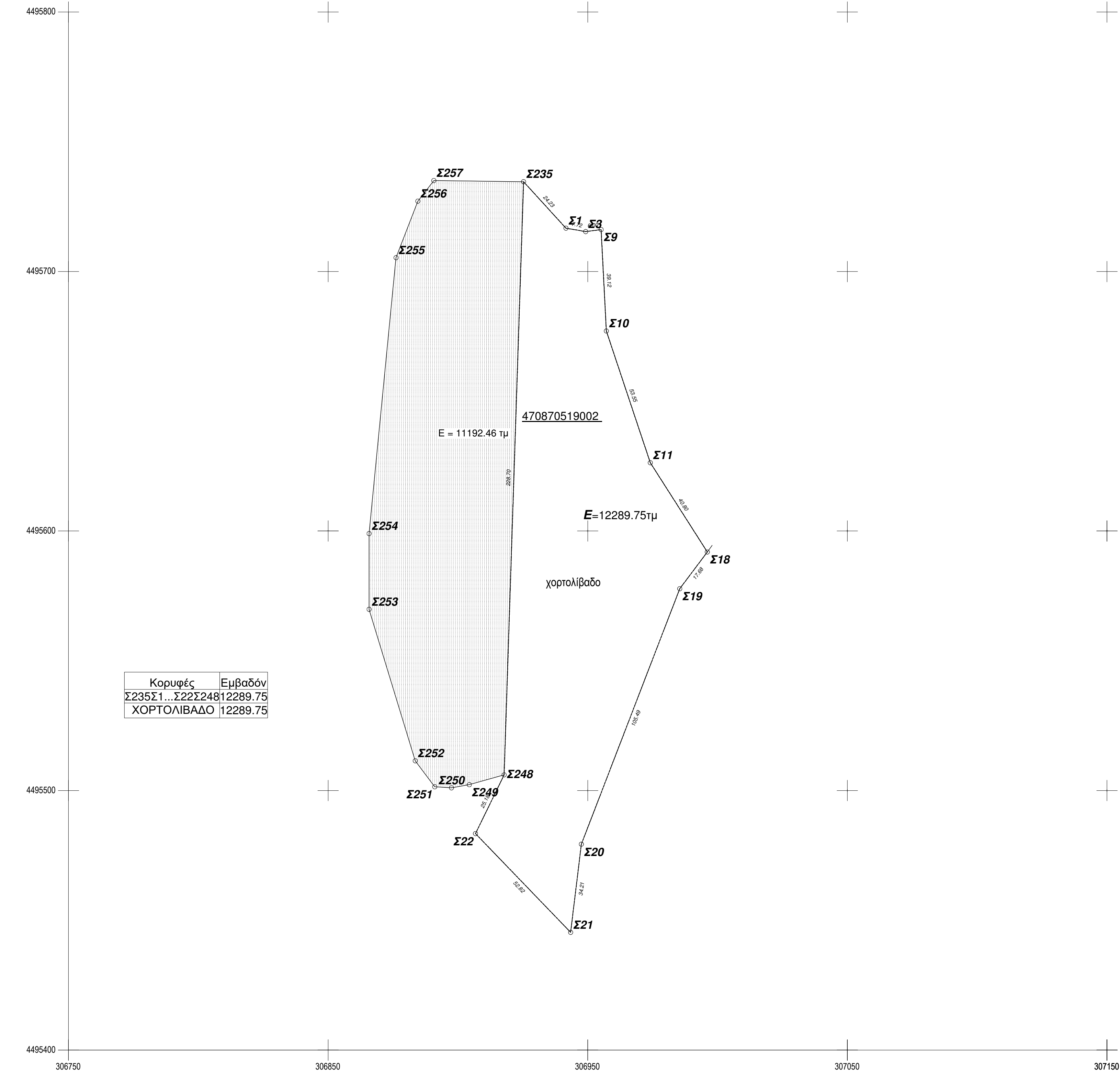
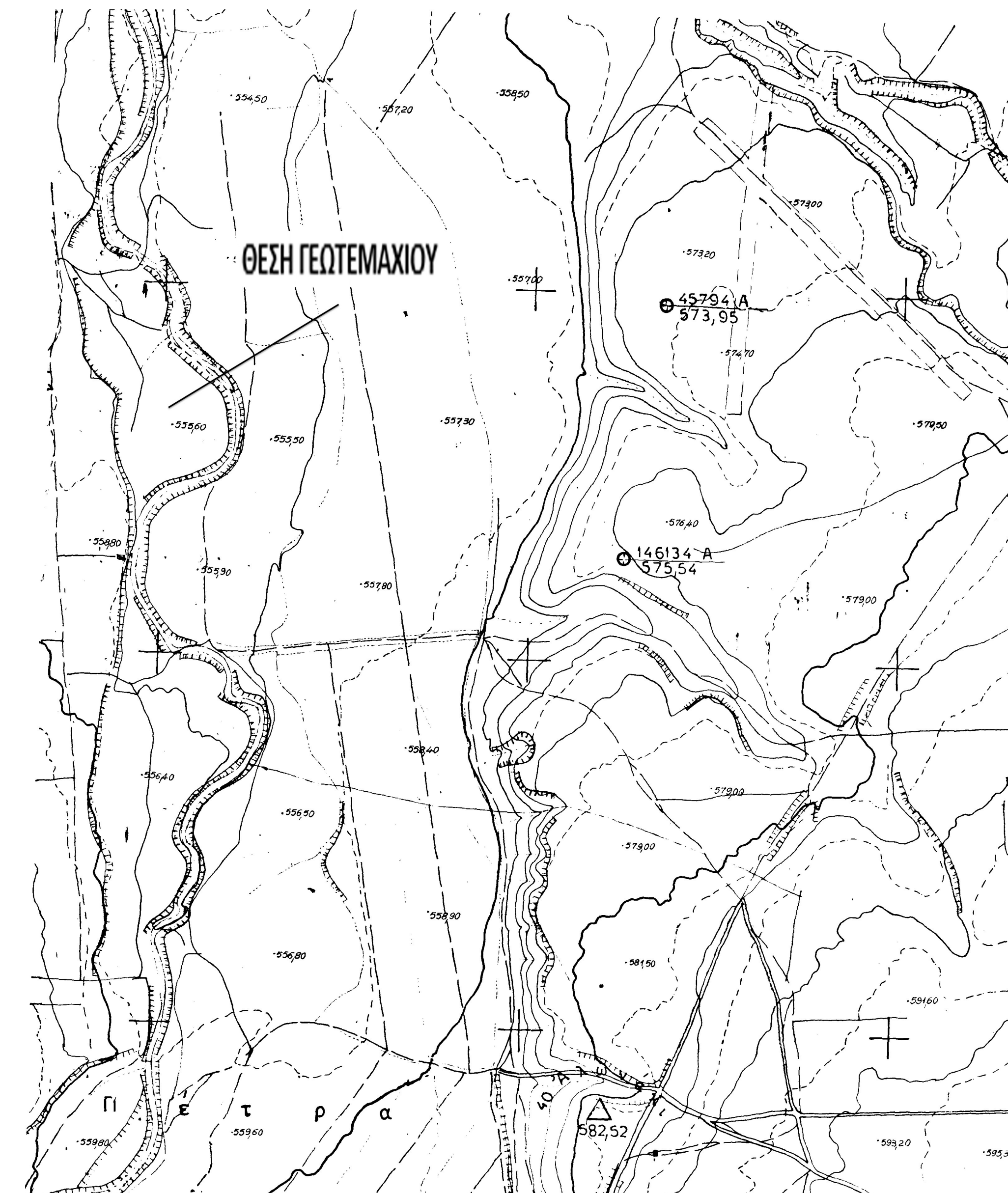

Κορυφές Εμβαδόν
Σ235Σ1, Σ22Σ24812289.75
ΧΟΡΤΟΛΙΒΑΔΟ 12289.75

ΔΗΛΩΣΗ ΜΗΧΑΝΙΚΟΥ (N. 651/77)
 Ορίσθηκε σύμφωνα με το νόμο για το γεωμετρικό με στοιχεία Σ235 Σ248, Σ256 Σ257 και με εμβαδόν E = 11192.46 μ² και βρίσκεται στην οριζόντια προοπτική του Φύλλου με αριθμό του εμβόλου Διοικήσεως 3117 στο Δήμο Αγρινίου Π.Ε. Φθιώτιδος ότι:
 α) Είναι έργο και αναλαμβάνεται από κτηνίατο σύμφωνα με τη γεωμετρική ποσοδομητική διακήρυξη.
 β) Φέρθηκε από σχεδιαστή - μηχανικό Φύλλου του Δήμου Αγρινίου Π.Ε. Φθιώτιδος, επί τη βάση της Διακήρυξης του Α.Π. 1527/1953 περί απορροών σε γη επί εμβόλου.
 γ) Εφόσον τον αριθμό των διαμορφωσιών οριζόντιων (πλάτος, μήκος) κερφών, καθώς και της απόστασης μεταξύ των οριζόντιων προεκτάσεων του 1953 ή μετά.
 δ) Εφόσον είναι και από μέτρος του προϋπολογισμού του έργου γεωμετρικού δεν υπάρχουν δόματα, και σε εφόσον, των άρθρων επισημασμένων δια κτηνίατου διατηρούνται σύμφωνα.
 ε) Δεν έχει πραγματοποιηθεί οθική μέτρηση και δεν βρίσκεται σε εξοπλισμένη γη, βόλοιο.
 Ο ΜΗΧΑΝΙΚΟΣ

ΔΗΛΩΣΗ ΙΔΙΟΚΤΗΤΗ (N.4030/2011)
 Ο ιδιόκτητης υποσημασμένης Στοιχικής Φύλλου, δηλώνει ότι:
 1. Το έργο και ιδιοκτησία είναι του κτηνίατου με στοιχεία Σ235 Σ248, Σ256 Σ257, με εμβαδόν E = 11192.46 μ² και βρίσκεται στο Φύλλο του Δήμου Αγρινίου υποσημασμένο στο εμβόλο.
 2. Σύμφωνα με το σχέδιο των διαμορφώσεων, είναι του κτηνίατου και για το έργο και τον εμβόλο του Διακήρυξης, με βάση τον μέτρος του υπολογισμού με ΚΑΕΚ 470870519002 τμήματος του εμβόλου 3117 προεκτάσεων από τις συνιστώσες κατά τον υπολογισμό διαμορφώσεων.
 Ο ΙΔΙΟΚΤΗΤΗΣ

ΕΜΒΑΔΟΝ ΓΕΩΤΕΜΑΧΙΟΥ: E = 11192.46 μ.²

- ΠΑΡΑΤΗΡΗΣΕΙΣ:**
 1. Το διάγραμμα είναι ενταγμένο στο κρατικό σύστημα συντεταγμένων ΕΓΣΑ '87.
 2. Οι διαστάσεις και το εμβαδόν υπολογίσθηκαν αναλυτικά από τις συνιστώσες των κορυφών.

8. Ημερομηνία αποπλήρωσης: 10/06/2015

ΥΠΟΜΝΗΜΑ ΣΥΜΒΟΛΙΣΜΟΥ

- όριο ιδιοκτησίας
- ▨ καλλιεργούμενη έκταση