

ΑΠΟΣΠΑΣΜΑ ΧΑΡΤΗ ΔΙΑΝΟΜΗΣ ΑΓΡ/ΤΟΣ ΦΙΛΩΤΑ ΕΤΟΥΣ 1978

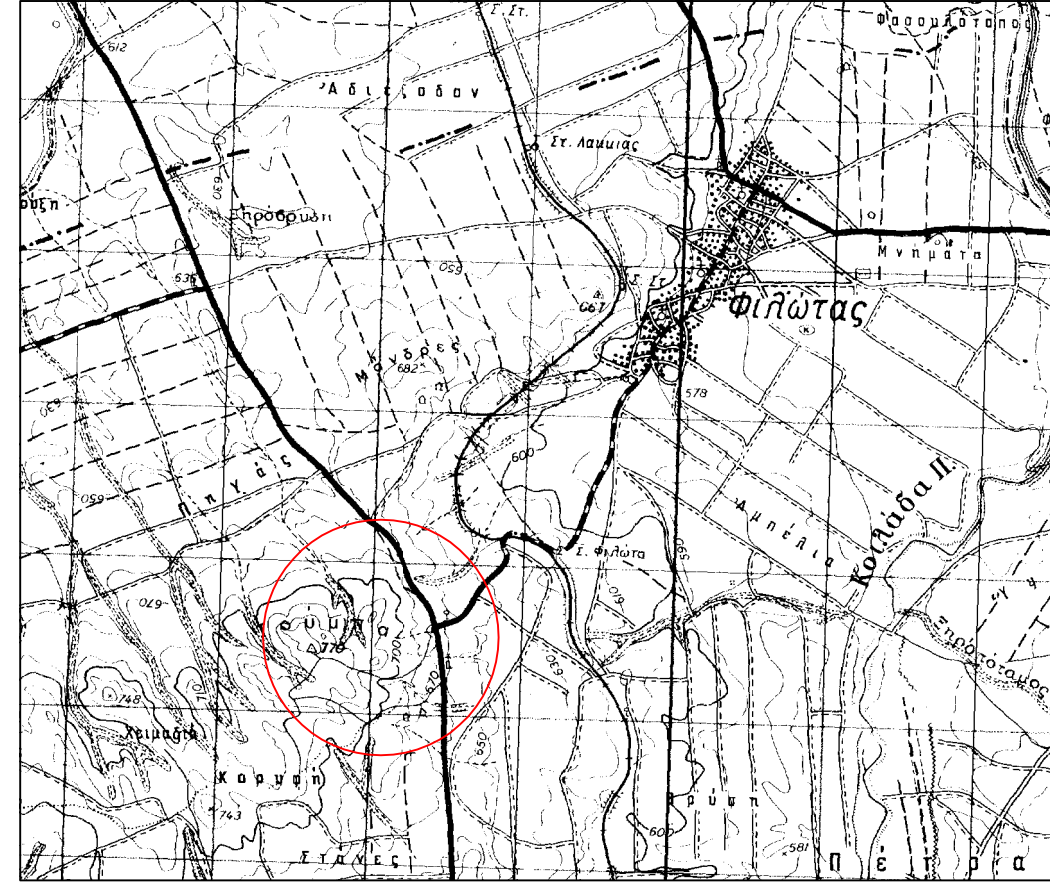

ΑΠΟΣΠΑΣΜΑ ΧΑΡΤΗ Γ.Υ.Σ. 1:50.000  
ΦΥΛΛΟ ΠΤΟΛΕΜΑΪΔΑΣ

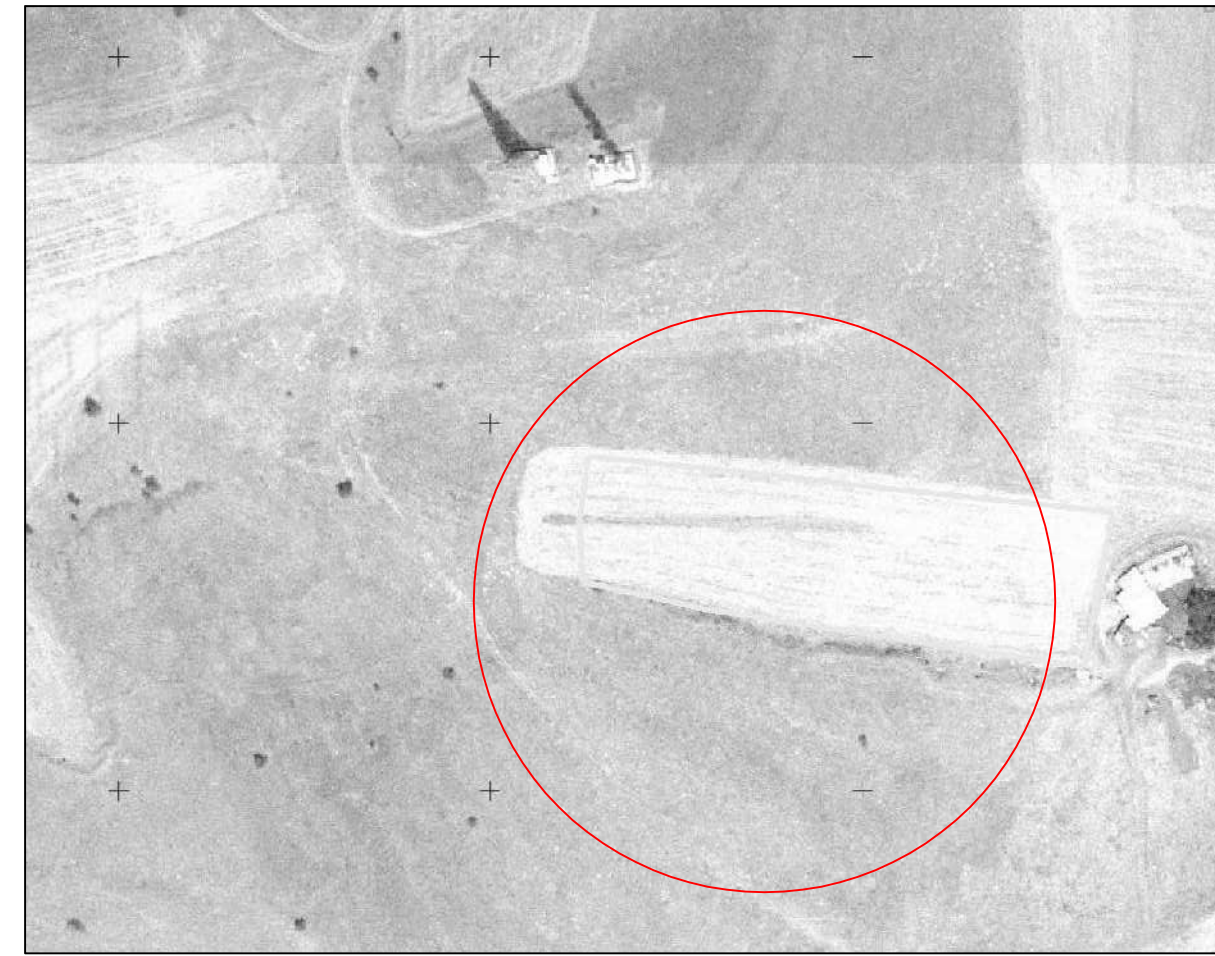

ΟΔΟΠΟΡΙΚΟ ΣΚΑΡΙΦΗΜΑ

**ΟΡΟΙ ΔΟΜΗΣΗΣ**  
Π.Δ./24-4-85 (ΦΕΚ 270Δ/31-05-85)  
Όπως τροποποιήθηκε και ισχύει.

**ΑΡΤΙΟΤΗΤΑ:** Εμβαδόν 4.000 τ.μ. ή κατά παρέκλιση  
**ΚΑΛΥΨΗ:** 10% της επιφ. του γηπέδου ή κατά παρέκλιση  
**ΣΥΝΤΕΛΕΣΤΗΣ ΔΟΜΗΣΗΣ:** 0.2 ή κατά παρέκλιση  
**ΜΕΓΙΣΤΟΣ ΑΡΙΘΜΟΣ ΟΡΟΦΩΝ:** 2 ή κατά παρέκλιση  
**ΜΕΓΙΣΤΟ ΥΨΟΣ ΟΡΟΦΩΝ:** 7,5μ. ή κατά παρέκλιση  
**ΑΠΟΣΤΑΣΕΙΣ ΑΠΟ ΟΡΙΑ:** 15μ. ή κατά παρέκλιση

ΣΥΝΤΕΤΑΓΜΕΝΕΣ ΚΟΡΥΦΩΝ ΣΤΟ ΣΥΣΤΗΜΑ ΕΓΣΑ		
A1	303661,50	4496614,22
A2	303818,00	4496591,00
A3	303820,34	4496543,16
A4	303714,93	4496559,51
A5	303661,60	4496570,35
A6	303660,36	4496578,13

ΕΜΒΑΔΟΝ ΤΕΜΑΧΙΟΥ : 7.359 τ.μ.

**ΔΗΛΩΣΗ ΜΗΧΑΝΙΚΟΥ**  
Ο κάτωθι υπογεγραμμένος, ΣΙΔΗΡΟΠΟΥΛΟΣ ΔΗΜΗΤΡΙΟΣ, Πολιτικός Μηχανικός, δηλώνω υπεύθυνα κι εν γνώσει των συνεπειών του Νόμου ότι το αποτυπωμένο ακίνητο με εμβαδόν 7.359 τ.μ. διανομής αγρ/τος Φιλώτα, έτους 1978 είναι τμήμα του αριθ. 3595 Κοινοχρήστου τεμαχίου κυριότητας Υπ. Αγρ. Ανάπτυξης. Το ακίνητο είναι εκτός εγκεκριμένου ρυμοτομικού σχεδίου και έχει ενταχθεί στο Εθνικό Κτηματολόγιο. Το ακίνητο είναι εκτός NATURA και είναι μη άρτιο και μη οικοδομήσιμο.  
Δεν υπάρχει στις διατάξεις του Ν. 1337/83 και συνεπώς δεν οφείλει εισφορά σε γη και χρήμα.  
Δεν διέρχονται γραμμές μεταφοράς ρεύματος υψηλής τάσης σε απόσταση 20,00 μ. ούτε ρέμμα.

**ΔΗΛΩΣΗ ΙΔΙΟΚΤΗΤΗ**  
Τα όρια του τεμαχίου υποδείχθηκαν από εμένα και είναι τα ορθά. Δεν υπάρχει στο ακίνητο αυθαίρετο κτίσμα ή κάποια αυθαίρετη κατασκευή.

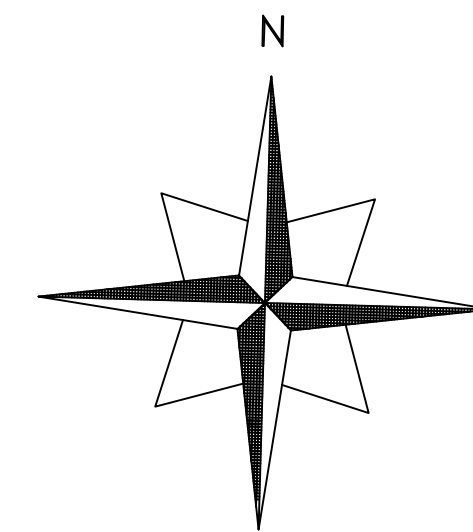

Τμήμα αριθ. 3595 ακινήτου  
διανομής αγρ/τος Φιλώτα έτους 1978  
και ΚΑΕΚ 470870119001

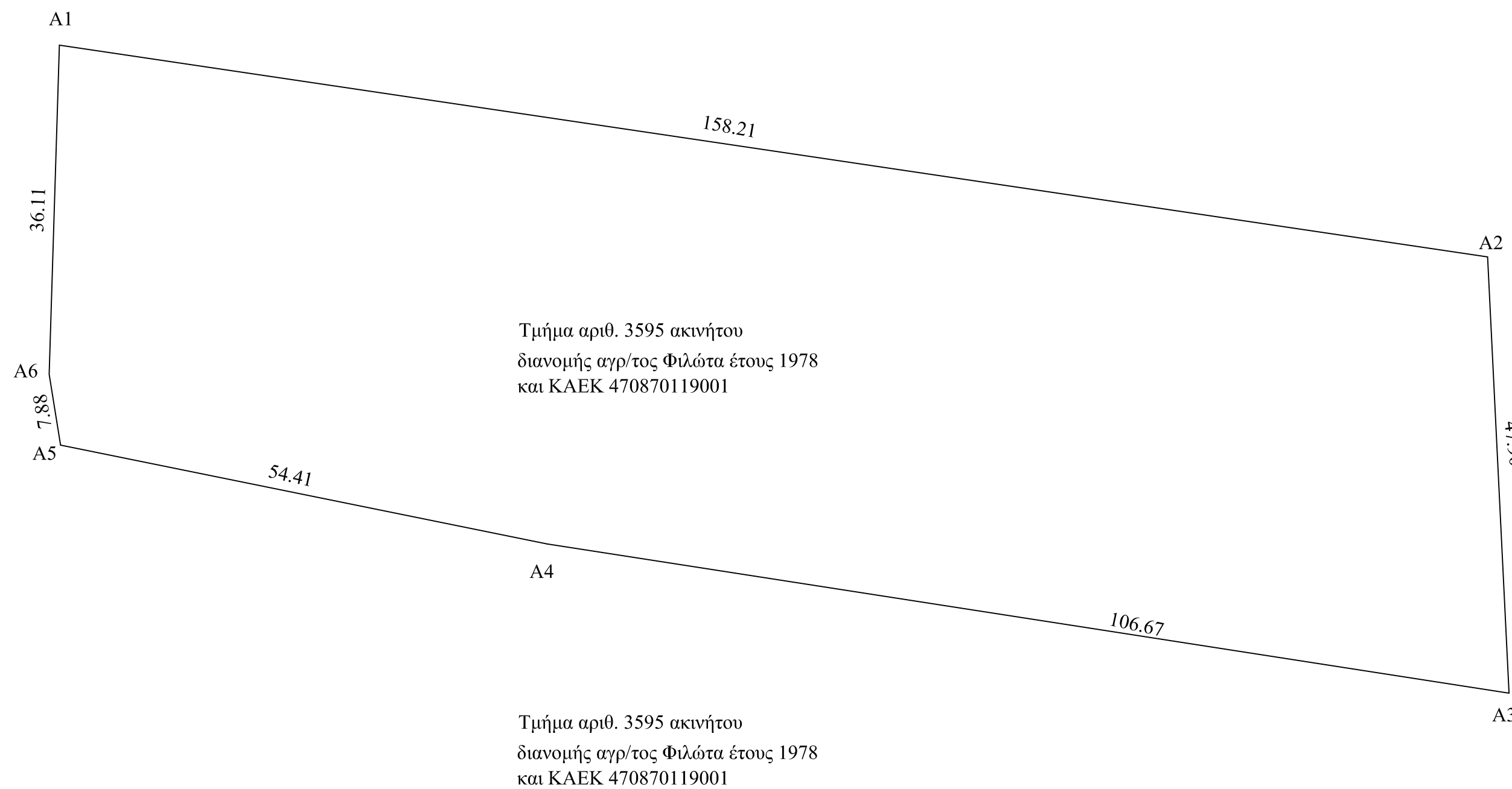

Τμήμα αριθ. 3595 ακινήτου  
διανομής αγρ/τος Φιλώτα έτους 1978  
και ΚΑΕΚ 470870119001

	ΣΙΔΗΡΟΠΟΥΛΟΣ ΔΗΜΗΤΡΙΟΣ ΠΟΛΙΤΙΚΟΣ ΜΗΧ/ΚΟΣ 25ης ΜΑΡΤΙΟΥ 102 ΠΤΟΛΕΜΑΪΔΑ	
	εργοδότης ΤΑΠΑΚΑΡΑΚΗΣ ΒΑΣΙΛΕΙΟΣ	εργο ΑΠΟΤΥΠΩΣΗ ΑΓΡΟΤΕΜΑΧΙΟΥ
θέση ΚΤΗΜΑΤΙΚΗ ΠΕΡΙΟΧΗ ΦΙΛΩΤΑ - ΕΚΤΟΣ ΣΧΕΔΙΟΥ		
ΘΕΜΑ ΣΧΕΔΙΟΥ Τοπογραφικό Διάγραμμα έκτασης προς εκμίσθωση που αποτελεί τμήμα του αριθ. 3595 τεμαχίου	αρ. σχεδίου κλίμακα 1:500 1:5.000 1:50.000	
ΜΕΛΕΤΗΤΗΣ ΣΙΔΗΡΟΠΟΥΛΟΣ ΔΗΜΗΤΡΙΟΣ		
χρόνος μελέτης ΑΥΓΟΥΣΤΟΣ 2015		
σφραγίδα-υπογραφή	θεώρηση υπηρέσιας	