



ΕΛΛΗΝΙΚΗ ΔΗΜΟΚΡΑΤΙΑ  
ΠΕΡΙΦΕΡΕΙΑ ΑΝΑΤ. ΜΑΚΕΔΟΝΙΑΣ - ΘΡΑΚΗΣ

ΓΕΝΙΚΗ ΔΙΕΥΘΥΝΣΗ ΠΕΡΙΦΕΡΕΙΑΚΗΣ  
ΑΓΡΟΤΙΚΗΣ ΟΙΚΟΝΟΜΙΑΣ & ΚΤΗΝΙΑΤΡΙΚΗΣ  
ΔΙΕΥΘΥΝΣΗ ΑΓΡΟΤΙΚΗΣ ΟΙΚΟΝΟΜΙΑΣ &  
ΚΤΗΝΙΑΤΡΙΚΗΣ ΟΡΕΣΤΙΑΔΑΣ  
ΠΕΡΙΦΕΡΕΙΑΚΗΣ ΕΝΟΤΗΤΑΣ ΕΒΡΟΥ  
ΤΜΗΜΑ ΤΟΠΟΓΡΑΦΙΑΣ, ΕΠΟΙΚΙΣΜΟΥ-ΑΝΑΔΑΣΜΟΥ

Ταχ.Δ/ση : Ραιδεστού 9

Ταχ.Κωδ. : 68200 Ορεστιάδα

Τηλέφωνο : 2552081725

TELEFAX : 2552023328

ΑΠΟΣΠΑΣΜΑ

ΑΓΡΟΚΤΗΜΑ ΚΛΕΙΣΣΟΥΣ  
ΑΝΑΔΑΣΜΟΣ 1972-73 ΑΝΑΘ/ΣΗ 1982

ΚΛΙΜΑΚΑ 1 : 5000

ΥΠΟΜΝΗΜΑ

Αριθμός τεμαχίου	Έκταση τ.μ.	Χαρακτηρισμός	Παρατηρήσεις
Τμήμα 653	4.000	Ρεύμα κοινόχρηστο	Πρόκειται να εκμισθωθεί σύμφωνα με τις διατάξεις του Ν.4061/12 και του Ν.4235/14



συντεταγμένες τεμαχίου σύμφωνα  
με το τοπογραφικό διάγραμμα  
των ορθοφωτοχαρτών  
της ΕΑΣ Ορεστιάδας

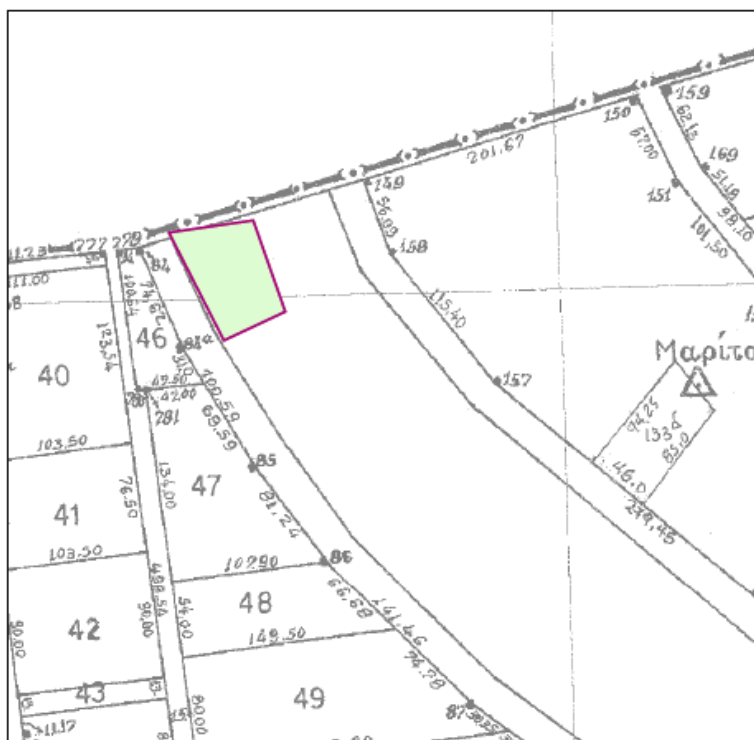

α/α	X	Y
A	712014.34	4598978.18
B	712073.42	4598986.58
Γ	712096.10	4598922.74
Δ	712052.98	4598902.58
E	712014.34	4598978.18