

ΑΝΑΡΤΗΤΕΑ ΣΤΟ ΔΙΑΔΙΚΤΥΟ



ΕΛΛΗΝΙΚΗ ΔΗΜΟΚΡΑΤΙΑ
ΠΕΡΙΦΕΡΕΙΑ ΚΕΝΤΡΙΚΗΣ ΜΑΚΕΔΟΝΙΑΣ
ΓΕΝΙΚΗ Δ/ΝΣΗ ΠΕΡΙΦΕΡΕΙΑΚΗΣ ΑΓΡΟΤΙΚΗΣ
ΟΙΚΟΝΟΜΙΑΣ & ΚΤΗΝΙΑΤΡΙΚΗΣ
Δ/ΝΣΗ ΠΟΛΙΤΙΚΗΣ ΓΗΣ

Θεσσαλονίκη, 11 Οκτωβρίου 2016
Αριθμ. Πρωτ. 5080/416733

ΔΙΑΚΗΡΥΞΗ

1. Η Περιφέρεια Κεντρικής Μακεδονίας προκηρύσσει **ανοιχτή δημοπρασία για την παραχώρηση με τίμημα ακινήτου**, σύμφωνα με τις διατάξεις των άρθρων 4 παρ. 2 β, γ ή δ και 10 του Ν.4061/22-3-2012 (ΦΕΚ 66 Α/22-3-2012), του άρθρου 37 του Ν.4235/14(ΦΕΚ32 Α/11-2-2014) και του άρθρου 44 του Ν.4384/2016, εμβαδού **36.000 τ.μ.**, όπως αυτό εμφανίζεται στο συνημμένο απόσπασμα που συντάχθηκε από την Υπηρεσία μας με στοιχεία **Α-Β-Γ-Δ-Α** και βρίσκεται εντός των διοικητικών ορίων του Δήμου **Χαλκηδόνας**, της Περιφερειακής Ενότητας **Θεσσαλονίκης**. Το ακίνητο αυτό είναι το υπ' αριθμ. **12** τεμάχιο του Αναδασμού έτους 1978-81 του αγροκτήματος **Λίμνης Γιαννιτών ΣΑΑΚ Αγκαθιάς** της παραπάνω Περιφερειακής Ενότητας.
2. Το ακίνητο θα χρησιμοποιηθεί για **δραστηριότητες στον πρωτογενή τομέα (καλλιέργεια-εκτός θερμοκηπίων)** και η διάρκεια της μίσθωσης ορίζεται σε **είκοσι (20) έτη**.
3. Η τιμή εκκίνησης του ετησίου τιμήματος ορίζεται σε **δύο χιλιάδες εκατόν τριάντα ευρώ (2.130,00 €)** . Η αναπροσαρμογή του τιμήματος ,σύμφωνα με την αριθμ.998/46581/7-4-2014 απόφασης Υπουργού Αγροτικής Ανάπτυξης και Τροφίμων (ΦΕΚ 953 Β/15-4-2014) , για τα δύο πρώτα μισθωτικά έτη από την παραχώρηση της χρήσης ορίζεται ως μηδενική. Μετά την παρέλευση της διετίας από την παραχώρηση της χρήσης η αναπροσαρμογή του τιμήματος ορίζεται ανά μισθωτικό έτος και ανέρχεται σε ποσοστό ίσο με τη μεταβολή του

Δείκτη Τιμών Καταναλωτή (Δ.Τ.Κ) του μήνα αναπροσαρμογής σε σχέση με τον αντίστοιχο μήνα του προηγούμενου έτους (απλή δωδεκάμηνη μεταβολή) όπως αυτή υπολογίζεται από την Ελληνική Στατιστική Αρχή.

4. Το τίμημα της παραχώρησης της χρήσης καταβάλλεται ετησίως, εντός τριμήνου από την ημερομηνία που ορίζει η απόφαση παραχώρησης και κατατίθεται σε Δημόσια Οικονομική Υπηρεσία ως έσοδο κατά 50% του Δημοσίου και κατά 50% των οικείων Περιφερειών .Σε περίπτωση εκπρόθεσμης καταβολής , οφείλεται τόκος που ορίζεται σύμφωνα με τις διατάξεις του Κώδικα Είσπραξης Δημοσίων Εσόδων.
5. Η δημοπρασία θα διεξαχθεί, στις **22 Νοεμβρίου 2016 ημέρα Τρίτη** με ώρα έναρξης την **11:00 π.μ.** και ώρα λήξης την **11:15 π.μ.**, στα γραφεία της Δ/σης Πολιτικής Γης, Παπαναστασίου 63, ΤΚ 54453, Θεσ/νίκη.
6. Οι προσφορές διατυπώνονται προφορικά. Προσφορά για λογαριασμό άλλων επιτρέπεται, αρκεί ο εμφανιζόμενος, κατά την κατάθεση της προσφοράς, να καταθέσει σχετικό πληρεξούσιο έγγραφο, στο οποίο δηλώνεται ότι εκπροσωπεί συγκεκριμένο πρόσωπο κατά τη διαδικασία της δημοπρασίας του ακινήτου, διαφορετικά θεωρείται ο ίδιος πλειοδότης. Στο έγγραφο αναγράφονται τα στοιχεία ταυτότητας και ο αριθμός φορολογικού μητρώου του αντιπροσώπου και του αντιπροσωπευόμενου. Η πληρεξουσιότητα αντιπροσώπου θα αποδεικνύεται με συμβολαιογραφικό έγγραφο, άλλως με ιδιωτικό έγγραφο με νόμιμη θεώρηση του γνήσιου της υπογραφής από την αστυνομία. Σε περίπτωση συμμετοχής στο διαγωνισμό νομικών προσώπων, θα υποβάλλεται από το νόμιμο εκπρόσωπο ή του εξουσιοδοτημένου για το σκοπό της δημοπρασίας φυσικό πρόσωπο, αντίγραφο του καταστατικού τους με τις προβλεπόμενες δημοσιεύσεις καθώς και τυχόν μεταγενέστερες τροποποιήσεις. Δεν γίνονται δεκτοί στη δημοπρασία οι δημόσιοι υπάλληλοι ,οι στρατιωτικοί υπάλληλοι ,καθώς και οι υπάλληλοι που υπηρετούν στην τοπική αυτοδιοίκηση.
7. Για τη συμμετοχή στη δημοπρασία απαιτείται η **κατάθεση εγγυητικής επιστολής** συμμετοχής, αναγνωρισμένου πιστωτικού ιδρύματος, ύψους **διακόσια δεκατρία ευρώ (213,00 €)**, η οποία θα απευθύνεται στη Δ/ση Πολιτικής Γης της Περιφέρειας Κεντρικής

Μακεδονίας και θα έχει ισχύ **τουλάχιστον έξι (6) μήνες** μετά την ημέρα διεξαγωγής του διαγωνισμού.

8. Μετά την υπογραφή της σύμβασης η εγγυητική επιστολή συμμετοχής αντικαθίσταται με άλλη, ποσού ίσου με το δέκα τοις εκατό **(10%)** του επιτευχθέντος συνολικού τιμήματος, ως εγγύηση για την καταβολή του τιμήματος και την τήρηση των όρων της απόφασης παραχώρησης, που προβλέπονται στις διατάξεις του άρθρου 11 του ν. 4061/2012.
9. Περισσότερες πληροφορίες οι ενδιαφερόμενοι μπορούν να λάβουν από την Δ/ση Πολιτικής Γης της Π.Κ.Μ. (τηλ. 2310989214, 2310557571 και 2310989340, ώρες 8.30-14.30).

Μ.Ε.Π.

Η Προϊσταμένη της Δ/σης α.α

Κων. Ιορδανίδου

ΚΟΙΝΟΠΟΙΗΣΗ

1. Μέλη της Επιτροπής Θεμάτων Γης και Επίλυσης Διαφορών
(με την υποχρέωση να τοιχοκολληθεί στον πίνακα ανακοινώσεων της υπηρεσίας από το γραμματέα της επιτροπής).
2. ΥΠ.Α.Α.Τ.
Δ/ση Ηλ. Διακυβέρνησης
(για τη δημοσίευση στην ιστοσελίδα του μέσω email : a381u056@minagric.gr).
3. Περιφέρεια Κεντρικής Μακεδονίας
(για δημοσίευση στην ιστοσελίδα της Περιφέρειας)
4. Γενικό Δ/ντή Περιφερειακής Αγροτικής Οικονομίας & Κτηνιατρικής
4. Δήμο Χαλκηδόνας
(για την τοιχοκόλληση στον πίνακα ανακοινώσεων του).



ΕΛΛΗΝΙΚΗ ΔΗΜΟΚΡΑΤΙΑ
ΠΕΡΙΦΕΡΕΙΑ ΚΕΝΤΡΙΚΗΣ ΜΑΚΕΔΟΝΙΑΣ
ΓΕΝΙΚΗ ΔΙΕΥΘΥΝΣΗ ΠΕΡΙΦΕΡΕΙΑΚΗΣ
ΑΓΡΟΤΙΚΗΣ ΟΙΚΟΝΟΜΙΑΣ & ΚΤΗΝΙΑΤΡΙΚΗΣ
ΔΙΕΥΘΥΝΣΗ ΠΟΛΙΤΙΚΗΣ ΓΗΣ
ΤΜΗΜΑ: ΤΟΠΟΓΡΑΦΙΑΣ

ΑΠΟΣΠΑΣΜΑ

ΛΙΜΝΗ ΓΙΑΝΝΙΤΣΩΝ

ΑΝΑΔΑΣΜΟΣ ΣΑΑΚ ΑΓΚΑΘΙΑΣ ΕΤΟΥΣ 1978-81

ΚΛΙΜΑΚΑ 1: 5000



Ταχ. Δ/ση: Παλιναστασίου 63
Τ.Κ.: 544 53
Τηλέφωνο: 2310-557 582

ΥΠΟΜΝΗΜΑ			
ΑΡΙΘΜΟΣ ΤΕΜΑΧΙΟΥ	ΕΚΤΑΣΗ τ.μ.	ΕΙΔΟΣ ΕΔΑΦΟΥΣ	ΟΝΟΜΑΤΕΠΩΝΥΜΟ ΚΛΗΡΟΥΧΟΥ
12	36.000	αγρός	Πρόκειται να εκμεταλλευθεί σύμφωνα με τις διατάξεις του Ν.4061/12 και Ν. 4235/14

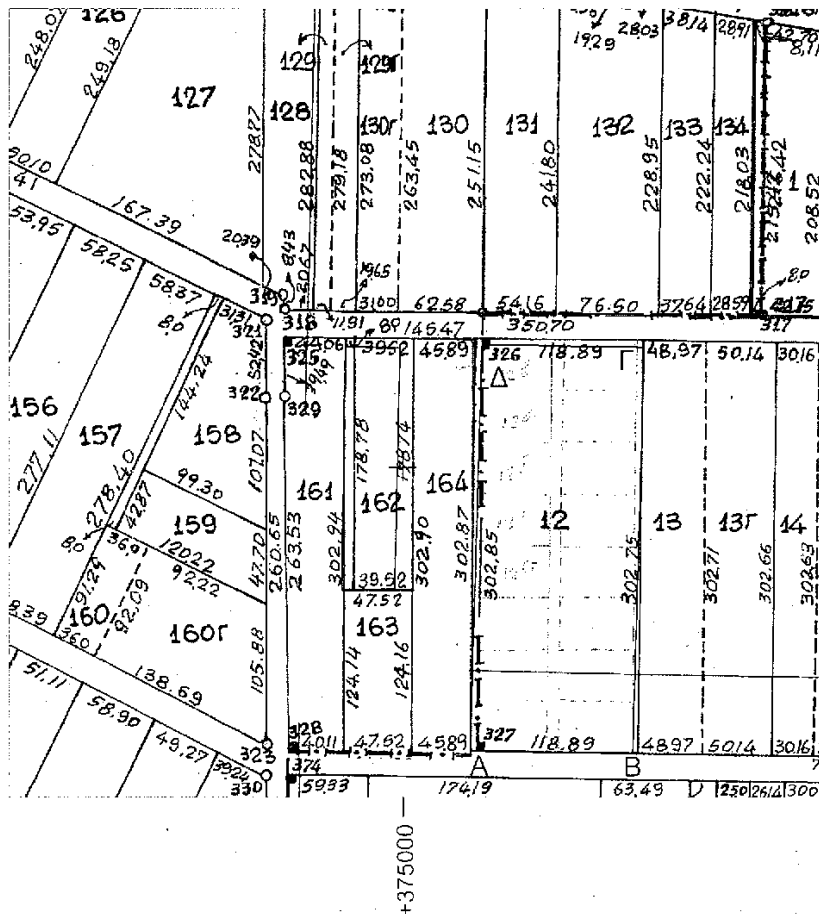

Συντεταγμένες τεμαχίου
σύμφωνα με το τοπογραφικό
διάγραμμα του Πολ.Μηχανικού
Καρπούτα Φώτιου

	X	Y
A	375049,78	4504791,10
B	375170,18	4504789,33
Γ	375178,77	4505088,09
Δ	375058,38	4505090,08

ΥΠΗΡΕΣΙΑΚΟΝ
ΕΛΛΗΝΙΚΗ ΔΗΜΟΚΡΑΤΙΑ
ΠΕΡΙΦΕΡΕΙΑ ΚΕΝΤΡΙΚΗΣ ΜΑΚΕΔΟΝΙΑΣ
ΓΕΝΙΚΗ ΔΙΕΥΘΥΝΣΗ ΠΕΡΙΦΕΡΕΙΑΚΗΣ
ΑΓΡΟΤΙΚΗΣ ΟΙΚΟΝΟΜΙΑΣ & ΚΤΗΝΙΑΤΡΙΚΗΣ
ΔΙΕΥΘΥΝΣΗ ΠΟΛΙΤΙΚΗΣ ΓΗΣ
ΤΜΗΜΑ ΤΟΠΟΓΡΑΦΙΑΣ

Για την Δ/ση Πολιτικής Γης/Τμήμα Εποικισμού-Αναδασμού
κατόπιν του υπ' αριθμ. πρωτ.5556/570618/29-12-2015
εγγράφου σας