



ΠΕΡΙΦΕΡΕΙΑΚΟ ΚΕΝΤΡΟ ΠΡΟΣΤΑΣΙΑΣ ΦΥΤΩΝ, ΠΟΙΟΤΙΚΟΥ ΚΑΙ ΦΥΤΟΥΓΕΙΟΝΟΜΙΚΟΥ ΕΛΕΓΧΟΥ ΘΕΣΣΑΛΟΝΙΚΗΣ  
[agricwarningsthess@gmail.com](mailto:agricwarningsthess@gmail.com), 2310476661

Πληροφορίες: Δρ. Αθανασιάδης Κωνσταντίνος  
Αλεξίου Συμέλα – Μπογδάνος Δημήτριος

Το παρόν δελτίο εκδίδεται μόνο ηλεκτρονικά.  
Μπορείτε να προβείτε στην αξιολόγηση του παρόντος Δελτίου,  
πατώντας [εδώ](#)

№ 7/12 Μαρτίου 2025

ΤΕΧΝΙΚΟ ΔΕΛΤΙΟ: ΙΣΧΥΕΙ ΓΙΑ ΟΛΕΣ ΤΙΣ ΠΕΡΙΟΧΕΣ

## ΚΥΚΛΟΚΟΝΙΟ ΕΛΙΑΣ (*Spilocaea oleagina* (Castagne) Hughes)

- Προσβάλλει κυρίως τα φύλλα, σχηματίζοντας χαρακτηριστικές κυκλικές κηλίδες στην πάνω επιφάνεια. Τα κηλιδωμένα φύλλα κιτρινίζουν και πέφτουν πρόωρα. Σε σοβαρές προσβολές προκαλείται φυλλόπτωση και καρπόπτωση και τα δένδρα οδηγούνται σε καχεξία.



Κυκλικές κηλίδες στην πάνω επιφάνεια των φύλλων

- Οι καιρικές συνθήκες των τελευταίων ημερών, βοήθησαν την βλάστηση των κονιδίων του μύκητα. Σε δειγματοληψίες φύλλων που πραγματοποιήθηκαν σε ανέκαστους ελαιώνες της περιοχής μας, διαπιστώθηκαν ενεργά κονίδια σε μικρό ποσοστό. Σύμφωνα με την ΕΜΥ προβλέπεται τις επόμενες ημέρες για την Κεντρική Μακεδονία γενικά αίθριος καιρός, με άνοδο της θερμοκρασίας (Εικ. 1 και 2).

Ο μύκητας μολύνει με τα κονίδια τα οποία μεταφέρονται με το νερό της βροχής. Η μόλυνση γίνεται απαραίτητα με σταγόνα νερού σε θερμοκρασία 7-25<sup>0</sup>C με άριστη τους 12-15<sup>0</sup>C.

- Σε ελαιώνες που υπάρχουν φθινοπωρινές προσβολές (χαρακτηριστικές κηλίδες στην πάνω επιφάνεια) συνιστάται επέμβαση όταν **το μήκος της νέας βλάστησης θα είναι 2-5 εκατοστά**. Η βλάστηση των κονιδίων είναι μεγαλύτερη στα νεαρά φύλλα.
- ΟΔΗΓΙΕΣ ΟΛΟΚΛΗΡΩΜΕΝΗΣ ΦΥΤΟΠΡΟΣΤΑΣΙΑΣ ΓΙΑ ΤΗΝ ΚΑΛΛΙΕΡΓΕΙΑ ΤΗΣ ΕΛΙΑΣ

[https://www.minagric.gr/images/stories/docs/agrotis/Georgika\\_Farmaka/olokl\\_fitoprostasia/Elia\\_Oktwvrios2017.pdf](https://www.minagric.gr/images/stories/docs/agrotis/Georgika_Farmaka/olokl_fitoprostasia/Elia_Oktwvrios2017.pdf)



Μήκος νέας βλάστησης 2 - 5 εκατοστά

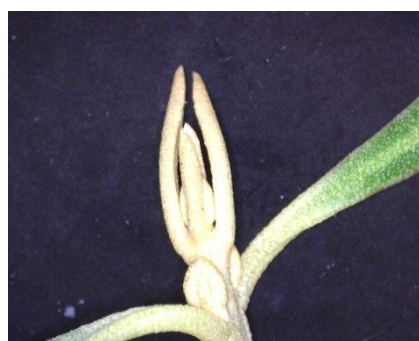

Νωρίς

Ιδανικό (2 - 5 εκατοστά)

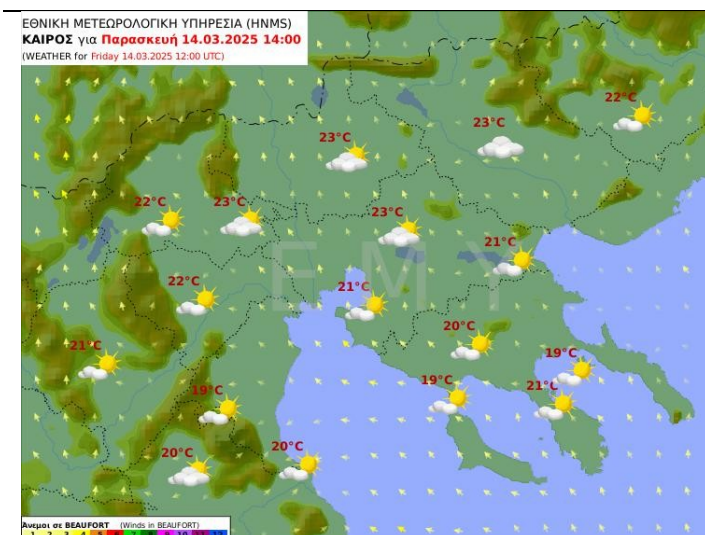

Εικόνα 1.

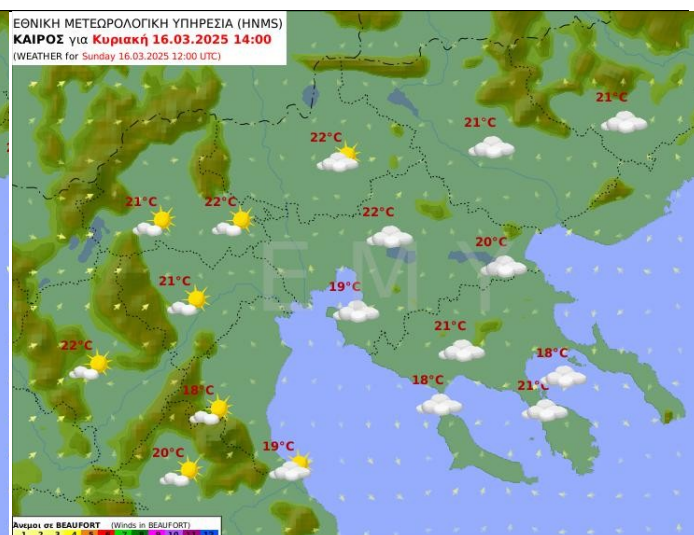

Εικόνα 2.

Πηγή: EMY: [http://oldportal.emy.gr/emv/el/forecast/forecast\\_regions?date=2025-03-12&valid=2025-03-16%2012:00:00&region=CMC](http://oldportal.emy.gr/emv/el/forecast/forecast_regions?date=2025-03-12&valid=2025-03-16%2012:00:00&region=CMC)

- Για την επιλογή του κατάλληλου Φυτοπροστατευτικού Προϊόντος μπορείτε να επισκεφτείτε την ιστοσελίδα του ΥΠΑΑΤ στο ακόλουθο link, επιλέγοντας: ΚΑΤΑΛΟΓΟΣ ΦΥΤΟΠΡΟΣΤΑΤΕΥΤΙΚΩΝ ΠΡΟΪΟΝΤΩΝ ΚΑΤΑ ΚΑΛΛΙΕΡΓΕΙΑ ΚΑΙ ΠΑΘΟΓΟΝΟ → Καλλιέργεια (ΕΛΙΑ/ΕΛΙΑ - ΕΛΙΕΣ ΕΛΑΙΟΠΟΙΗΣΙΜΕΣ - ΕΛΙΕΣ ΕΠΙΤΡΑΠΕΖΙΕΣ) → Παθογόνο (*Spilocaea oleagina*, Κυκλοκόνιο):

<https://1click.minagric.gr/oneClickUI/fmFytoPro.zul>

**Κατά την επιλογή του Φυτοπροστατευτικού Προϊόντος, να δοθεί ιδιαίτερη προσοχή στον τρόπο και χρόνο εφαρμογής.**

- Εάν επιλεγεί ο βορδιγάλειος ή ο οξυχλωριούχος χαλκός να ληφθεί υπόψη ότι προκαλούν πτώση των προσβεβλημένων φύλλων. Ειδικότερα ο οξυχλωριούχος προκαλεί και πτώση υγιών φύλλων σε υγρές περιοχές. Συνιστάται η εφαρμογή του οξυχλωριούχου χαλκού να αποφεύγεται στις πολύ υγρές περιοχές.

Η φυλλόπτωση των προσβεβλημένων φύλλων σε ελαιώνες είναι επιθυμητή διότι λειτουργεί εξυγιαντικά, όμως σε πολύ προσβεβλημένους ελαιώνες μπορεί να επιδράσει αρνητικά στην απόδοση των δέντρων και καλό είναι να αποφεύγεται σε αυτές τις περιπτώσεις.

- *Χρησιμοποιείτε εγκεκριμένα Φυτοπροστατευτικά Προϊόντα, για τα οποία έχει εκδοθεί άδεια κυκλοφορίας από το Υπουργείο Αγροτικής Ανάπτυξης και Τροφίμων.*
- *Να τηρείτε πιστά τις οδηγίες της ετικέτας των Φυτοπροστατευτικών Προϊόντων και να λαμβάνεται τα απαραίτητα μέτρα προστασίας του χρήστη.*
- *Τα κενά μέσα συσκευασίας (σακίδια, σακούλες) μαζί με τα κουτιά, αφού καταστραφούν προηγουμένως με σκίσιμο, για τη διασφάλιση της μη περαιτέρω χρήσης, εναποτίθενται όλα σε σημεία συλλογής για ανακύκλωση ή ανάκτηση ενέργειας.*

Η Αν. Προϊσταμένη  
του Π.Κ.Π.Φ.Π. & Φ.Ε. Θεσσαλονίκης

Δρ. Σταματοπούλου Μαρίνα  
Γεωπόνος

Για οποιαδήποτε πληροφορία, μπορείτε να επικοινωνείτε μαζί μας στο 2310476661 και στο email: [agricwarningstheess@gmail.com](mailto:agricwarningstheess@gmail.com), Γραφείο Γεωργικών Προειδοποιήσεων.

[Τα Δελτία Γεωργικών Προειδοποιήσεων της Υπηρεσίας μας αναρτώνται στην ιστοσελίδα του ΥΠΑΑΤ](#)

Τα Δελτία Γεωργικών Προειδοποιήσεων της Υπηρεσίας μας αποστέλλονται στο e-mail κάθε ενδιαφερόμενου. Μπορείτε να προβείτε στην αξιολόγηση του παρόντος Δελτίου, καθώς και να υποβάλετε τις δικές σας προτάσεις πατώντας [εδώ](#).

Τα Δελτία Γεωργικών Προειδοποιήσεων της υπηρεσίας μας είναι πλέον διαθέσιμα και από την εφαρμογή του ΥΠΑΑΤ: *i-AGRIC*.

