

# ΓΕΩΡΓΙΚΕΣ ΠΡΟΕΙΔΟΠΟΙΗΣΕΙΣ

## ΤΕΧΝΙΚΟ ΔΕΛΤΙΟ

### ΠΕΡΙΟΧΗ ΚΕΝΤΡΙΚΗΣ – ΔΥΤΙΚΗΣ ΜΑΚΕΔΟΝΙΑΣ

ΥΠΟΥΡΓΕΙΟ ΑΓΡΟΤΙΚΗΣ ΑΝΑΠΤΥΞΗΣ ΚΑΙ ΤΡΟΦΙΜΩΝ  
ΔΙΕΥΘΥΝΣΗ ΠΟΙΟΤΗΤΑΣ ΚΑΙ ΑΣΦΑΛΕΙΑΣ ΤΡΟΦΙΜΩΝ  
ΠΕΡΙΦΕΡΕΙΑΚΟ ΚΕΝΤΡΟ ΠΡΟΣΤΑΣΙΑΣ ΦΥΤΩΝ, ΠΟΙΟΤΙΚΟΥ  
ΚΑΙ ΦΥΤΟΥΓΕΙΟΝΟΜΙΚΟΥ ΕΛΕΓΧΟΥ ΘΕΣΣΑΛΟΝΙΚΗΣ

Ταχ. Δ/ση: Τ.Κ. 57001 ΘΕΡΜΗ, Τ.Θ. 60436  
Τηλ.: 2310476662, Fax: 2310476663  
Email: pkrfpet1@otenet.gr

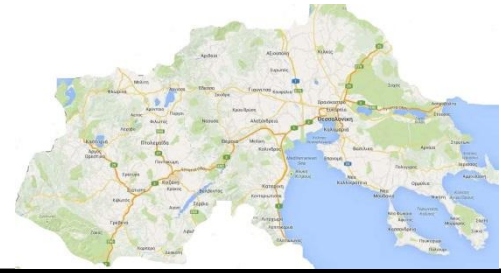

Πληροφορίες: Δρ. Αθανασιάδης Κωνσταντίνος  
Αλεξίου Συμέλα – Μπογδάνος Δημήτριος

Το παρόν δελτίο εκδίδεται μόνο ηλεκτρονικά.  
Μπορείτε να προβείτε στην αξιολόγηση του παρόντος Δελτίου,  
πατώντας [εδώ](#).

Νο 23/26 Απριλίου 2024

## ΙΣΧΥΕΙ ΓΙΑ ΟΛΕΣ ΤΙΣ ΠΕΡΙΟΧΕΣ

### ΕΥΔΕΜΙΔΑ ΑΜΠΕΛΙΟΥ

(*Lobesia botrana* Denis & Schiffermueller, Lepidoptera: Tortricidae)

- Η 1<sup>η</sup> πτήση του εντόμου βρίσκεται σε εξέλιξη.

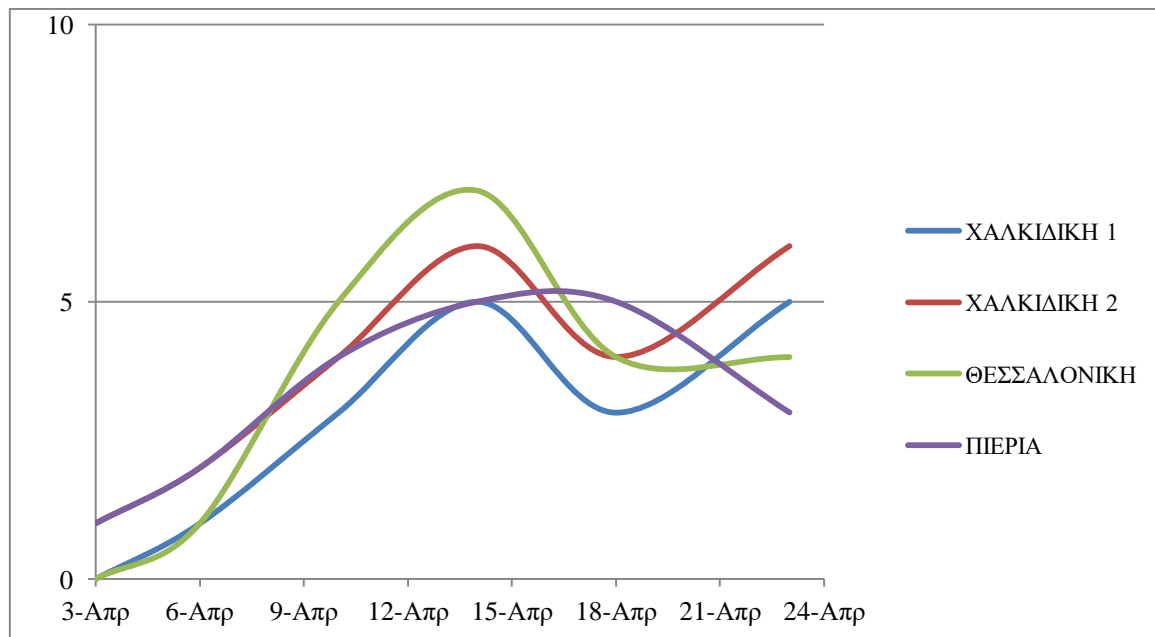

- Συνήθως δεν απαιτείται επέμβαση εναντίον των προνυμφών που προσβάλουν τις ανθοταξίες:
  - Η καρπόδεση, αφορά συνήθως ένα ποσοστό από 30% έως 50% των ανθοταξιών. Φαίνεται, ότι η όποια ζημιά στα άνθη από τις προνύμφες, προκαλεί μία εξισορροπητική μείωση της φυσικής ανθορροιας. Ανάλογα με την ποικιλία, το πρέμνο μπορεί να αναπληρώνει σε ορισμένες περιπτώσεις, έως και το 50% των ανθέων της ανθοταξίας.
  - Την εποχή αυτή δραστηριοποιείται πληθώρα φυσικών εχθρών, που ελέγχουν σε σημαντικό ποσοστό τους πληθυσμούς του εντόμου.
- Συνιστάται επέμβαση με *Bacillus thuringiensis* και προσθήκη φαγοδιεγερτικού ή 1-3 % ζάχαρης το χρονικό διάστημα **28 Απριλίου-2 Μαΐου μόνο στις εξής περιπτώσεις:**

- Σε αμπελώνες βιολογικής γεωργίας με σκοπό να μειωθούν οι πληθυσμοί του εντόμου της επόμενης γενιάς.
- ή σε αμπελώνες όπου καταμετρούνται περισσότερες από 30 φωλιές στους 100 βότρες (Εικόνα 1).



Εικόνα 1. προσβολή ανθοταξίας από προνύμφες 1<sup>ης</sup> γενιάς

## **ΠΕΡΟΝΟΣΠΟΡΟΣ ΑΜΠΕΛΙΟΥ**

***(Plasmopara viticola Berk. & Curt., Berl. & De Toni)***

- Σε αρκετές περιοχές, οι βροχοπτώσεις των τελευταίων ημερών σε συνδυασμό με τις αντίστοιχες θερμοκρασίες ευνοούν την εκδήλωση της ασθένειας. Συνιστάται επέμβαση στις περιοχές αυτές. Σύμφωνα με την ΕΜΥ, προβλέπεται γενικά αίθριος καιρός τις επόμενες ημέρες (Εικόνα 2).
- Για την έγκαιρη διαπίστωση της πρώτης ένδειξης συμπτωμάτων, είναι ιδιαίτερα σημαντική η επιθεώρηση κατά το κλάδεμα των κληματίδων αν φέρουν μακροσκοπικά συμπτώματα προσβολής από περονόσπορο (στα γόνατα παρουσιάζουν διόγκωση των ιστών και κατά μήκος σχισμές). Σημαίνονται τουλάχιστον 7 πρέμνα με συμπτώματα προσβολής, διάσπαρτα σε όλο τον αμπελώνα. Τα σημεία αυτά θα αποτελέσουν και δείκτες αναφοράς για τις επόμενες παρατηρήσεις.
- Η επέμβαση κρίνεται απαραίτητη όταν διαπιστωθεί η πρώτη ένδειξη συμπτωμάτων, δηλαδή κηλίδες λαδιού ή επάνθιση. Ελέγξτε μία εβδομάδα μετά την επέμβαση για να δείτε εάν σταμάτησε η ανάπτυξη του μύκητα. Καιρός δροσερός, υγρός και ομιχλώδης διατηρεί την ασθένεια.



Κηλίδες λαδιού στην πάνω επιφάνεια του φύλλου



Επάνθιση (καρποφορία του μύκητα) στην κάτω επιφάνεια του φύλλου

- Για την επιλογή του κατάλληλου Φυτοπροστατευτικού Προϊόντος μπορείτε να επισκεφτείτε την ιστοσελίδα του ΥΠΑΑΤ στο ακόλουθο link, επιλέγοντας: ΚΑΤΑΛΟΓΟΣ ΦΥΤΟΠΡΟΣΤΑΤΕΥΤΙΚΩΝ ΠΡΟΪΟΝΤΩΝ ΚΑΤΑ ΚΑΛΛΙΕΡΓΕΙΑ ΚΑΙ ΠΑΘΟΓΟΝΟ → Καλλιέργεια (ΑΜΠΕΛΙ/ΑΜΠΕΛΙ) → Παθογόνο (*Plasmopara viticola* – Περονόσπορος):

<https://1click.minagric.gr/oneClickUI/frmFytoPro.zul>

**Κατά την επιλογή του Φυτοπροστατευτικού Προϊόντος, να δοθεί ιδιαίτερη προσοχή στον τρόπο και χρόνο εφαρμογής**

- Καλλιεργητικά μέτρα που βελτιώνουν την κυκλοφορία του αέρα μέσα στον αμπελώνα και συντελούν στο ταχύτερο στέγνωμα των φυτών από τη βροχή ή τη δροσιά, συμβάλουν καθοριστικά στον περιορισμό της σοβαρότητας της ασθένειας. Τέτοια μέτρα είναι:
  - τα κλαδέματα (χειμερινό και θερινά),
  - η καταστροφή των ζιζανίων,
  - η αποστράγγιση του εδάφους
  - ο περιορισμός της αζωτούχου λίπανσης,
  - η καταστροφή των βλαστών που αναφύονται από τα χαμηλά σημεία του κορμού των πρέμων.

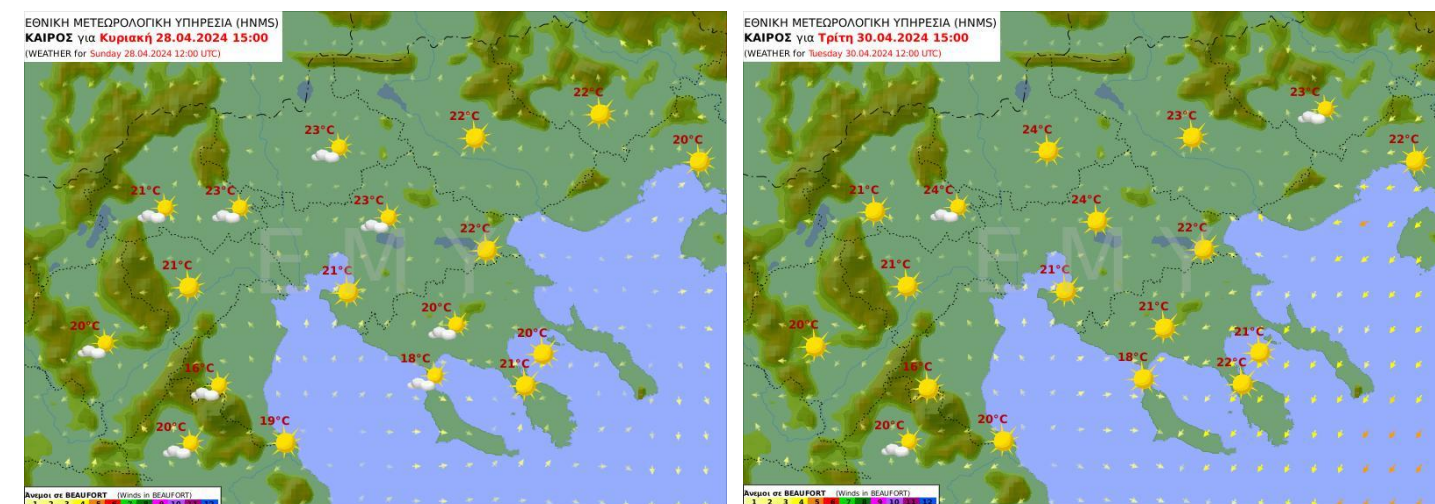

Εικόνα 2.

Πηγή: EMY: [http://www.emy.gr/emy/el/forecast/forecast\\_regions?date=2024-04-26&valid=2024-04-30%2006:00:00&region=CMC](http://www.emy.gr/emy/el/forecast/forecast_regions?date=2024-04-26&valid=2024-04-30%2006:00:00&region=CMC)

Η Αν. Προϊσταμένη  
του Π.Κ.Π.Φ.Π. & Φ.Ε. Θεσσαλονίκης

Δρ. Σταματοπούλου Μαρίνα  
Γεωπόνος

**Για οποιαδήποτε πληροφορία, μπορείτε να επικοινωνείτε μαζί μας στο 2310476661, Γραφείο Γεωργικών Προειδοποιήσεων.**

[Τα Δελτία Γεωργικών Προειδοποιήσεων της Υπηρεσίας μας αναρτώνται στην ιστοσελίδα του ΥΠΑΑΤ](#)

Τα Δελτία Γεωργικών Προειδοποιήσεων της Υπηρεσίας μας αποστέλλονται στο e-mail κάθε ενδιαφερόμενου. Μπορείτε να προβείτε στην αξιολόγηση του παρόντος Δελτίου, καθώς και να υποβάλετε τις δικές σας προτάσεις πατώντας [εδώ](#).

Τα Δελτία Γεωργικών Προειδοποιήσεων της υπηρεσίας μας είναι πλέον διαθέσιμα και από την εφαρμογή του ΥΠΑΑΤ: *i-AGRIC*.

