



**ΥΠΟΥΡΓΕΙΟ
ΑΓΡΟΤΙΚΗΣ ΑΝΑΠΤΥΞΗΣ & ΤΡΟΦΙΜΩΝ
ΓΕΝΙΚΗ ΔΙΕΥΘΥΝΣΗ ΤΡΟΦΙΜΩΝ
Δ/ΝΣΗ ΠΟΙΟΤΗΤΑΣ & ΑΣΦΑΛΕΙΑΣ ΤΡΟΦΙΜΩΝ**

**ΠΕΡΙΦΕΡΕΙΑΚΟ ΚΕΝΤΡΟ ΠΡΟΣΤΑΣΙΑΣ ΦΥΤΩΝ,
ΠΟΙΟΤΙΚΟΥ & ΦΥΤΟΪΓΓΕΙΟΝΟΜΙΚΟΥ ΕΛΕΓΧΟΥ
ΑΧΑΪΑΣ**

Πανεπιστημίου 334, 264 43 ΠΑΤΡΑ
Τηλ.: 2610.224.629, Fax: 2610.623.238
Email: pkpfpatr@minagric.gr, pkpfpatr-gp@minagric.gr
Πληροφορίες:
Πέττας Νίκος, Γεωπόνος PhD / MBA/ MSc

Δελτίο
Γεωργικών Προειδοποιήσεων
Φυτοπροστασίας

ΕΛΙΑ
Νº 4 / 24-09-2020

Για τις περιοχές:
**ΑΙΤΩΛ/ΝΙΑΣ, ΑΧΑΪΑΣ, ΗΛΕΙΑΣ,
ΜΕΣΣΗΝΙΑΣ, ΚΕΦΑΛΟΝΙΑΣ,
ΖΑΚΥΝΘΟΥ, ΙΘΑΚΗΣ**

ΚΥΚΛΟΚΟΝΙΟ

Συμπτώματα Τα συμπτώματα της ασθένειας γίνονται συνήθως αντιληπτά στο έλασμα των
/ Κύκλος φύλλων - «μάτι παγωνιού». Ο μύκητας προσβάλλει επίσης και τους μίσχους των
μολύνσεων: φύλλων και τους ποδίσκους των καρπών. Σε σοβαρές προσβολές προκαλείται
φυλλόπτωση και καρπόπτωση και τα δένδρα οδηγούνται σε καχεξία. Σπανιότερα
προσβάλλονται οι καρποί και οι νεαροί κλαδίσκοι.
Για την πραγματοποίηση των μολύνσεων είναι απαραίτητη η βροχή ή η υψηλή
υγρασία και οι σχετικά χαμηλές θερμοκρασίες.

ΓΛΟΙΟΣΠΟΡΙΟ ή ΠΑΣΤΕΛΑ ή ΑΝΘΡΑΚΩΣΗ

Συμπτώματα Προκαλείται από το παθογόνο *Gloeosporium olivarum* syn. *Colletotrichum*
/ Κύκλος *clavatum*. Ενδημεί στις περιοχές που βρέχονται από το Ιόνιο Πέλαγος εξαιτίας των
μολύνσεων: υψηλότερων βροχοπτώσεων, των ήπιων σχετικά θερμοκρασιών και της υψηλής
σχετική υγρασίας της ατμόσφαιρας. Η μόλυνση μπορεί να συμβεί σε όλα τα στάδια
της ανάπτυξης του ελαιόκαρπου, από την εμφάνιση των ανθέων μέχρι την
ωρίμανση. Συνήθως, οι πρωτογενείς μολύνσεις προκαλούνται κατά τη διάρκεια των
ανοιξιάτικων βροχοπτώσεων. Κατά τη διάρκεια του καλοκαιριού ο μύκητας
συνήθως αναστέλλει την ανάπτυξή του. Το παθογόνο μολύνει κυρίως τις ελιές κατά
τη διάρκεια της ωρίμανσης προκαλώντας σήψεις («σαπίλα»), μειώνοντας δραματικά
τόσο την απόδοση όσο και την ποιότητα του ελαιόλαδου στα επιδημικά χρόνια. Από
τους προσβεβλημένους καρπούς, αυτοί που παραμένουν στο δέντρο μεταβάλλονται
σε μούμιες. Στους καρπούς που πέφτουν στο έδαφος παρουσιάζεται σήψη και
παρουσία ρόδινης γλοιώδης μάζας, σε συνθήκες υψηλής υγρασίας.

Συστάσεις

Οι καιρικές συνθήκες της τρέχουσας φθινοπωρινής περιόδου με την έλευση του καταιγιδοφόρου Ιανού και την πολύ μεγάλη βροχόπτωση προκαλούν, σχετικά πρώιμα, ιδιαίτερα ευνοϊκό περιβάλλον για μολύνσεις και από τα δύο παθογόνα (βλέπε γραφήματα) και ενδεχομένως καθυστέρηση στην συγκομιδή. Ο κίνδυνος είναι μέγιστος στα νότιο Ιόνιο. Σύμφωνα με τις καιρικές προγνώσεις για τις επόμενες 7 ημέρες, αναμένεται η καθημερινή εκδήλωση τοπικών βροχών και σποραδικών καταιγίδων.

Συνιστάται η ταυτόχρονη αντιμετώπιση των δύο ασθενειών με ψεκασμούς καλύψεως με εγκεκριμένα μυκητοκτόνα με προληπτική και κυρίως θεραπευτική δράση σύμφωνα με τις οδηγίες του τοπικού γεωπόνου.

ΠΥΡΗΝΟΤΡΗΤΗΣ

- Ζημιά /** Προσβάλλει τα άνθη, τους καρπούς και τα φύλλα της ελιάς.
- Βιολογικός κύκλος:** Η πρώτη γενεά αναπτύσσεται στα άνθη (ανθόβια γενεά), η δεύτερη αναπτύσσεται στον καρπό (καρπόβια) και η τρίτη στο φύλλωμα (φυλλόβια γενεά).
- Συστάσεις:** Την περίοδο αυτή γεννιούνται πάνω στα φύλλα της ελιάς τα αυγά της γενεάς (3^{ης}) που διαχειμάζει.
- Κατά κανόνα, η ζημιά στα φύλλα από την φυλλόβια γενιά δεν είναι αξιόλογη και δεν απαιτείται επέμβαση.

Φυτοπροστατευτικά

Επιλογή από τα εγκεκριμένα σκευάσματα, έκδοσης 02/04/2020, σύμφωνα με τις οδηγίες του γεωπόνου για την επιλογή φυτοπροστατευτικού και δοσολογίας εφαρμογής. Ακολουθείτε πιστά τις οδηγίες της ετικέτας Εφαρμόζετε, αποκλειστικά, εγκεκριμένα σκευάσματα. Για αποφυγή ανάπτυξης ανθεκτικότητας να τηρείται το όριο του μέγιστου αριθμού εφαρμογών με το ίδιο σκεύασμα και οι επαναληπτικές εφαρμογές, να γίνονται με εναλλαγή με σκευάσματα από διαφορετική ομάδα δράσης. Τηρείτε αυστηρά την αναγραφόμενη στην ετικέτα ελάχιστη απόσταση από τη συγκομιδή.

Διόρθωση: Η δραστική ουσία *pyraclostrobin* έχει ελάχιστη απόσταση από την συγκομιδή 105 ημέρες και όχι 28, όπως λανθασμένα αναγράφεται στον σχετικό πίνακα των δραστικών ουσιών.

Η ΠΡΟΪΣΤΑΜΕΝΗ

ΕΥΑΓΓΕΛΙΑ ΣΑΚΚΟΥΛΗ
ΓΕΩΠΟΝΟΣ MSC

Τα δελτία αναρτώνται στο δικτυακό τόπο του Υπουργείου Αγροτικής Ανάπτυξης & Τροφίμων www.minagric.gr
Δωρεάν παραλαβή των δελτίων στο ηλεκτρονικό ταχυδρομείο σας, με απλό αίτημα στα email της υπηρεσίας μας.

Διάγραμμα 1.
Ημερήσια πίεση
Κυκλοκόνιου
Μεσσηνία (Βελίκα)

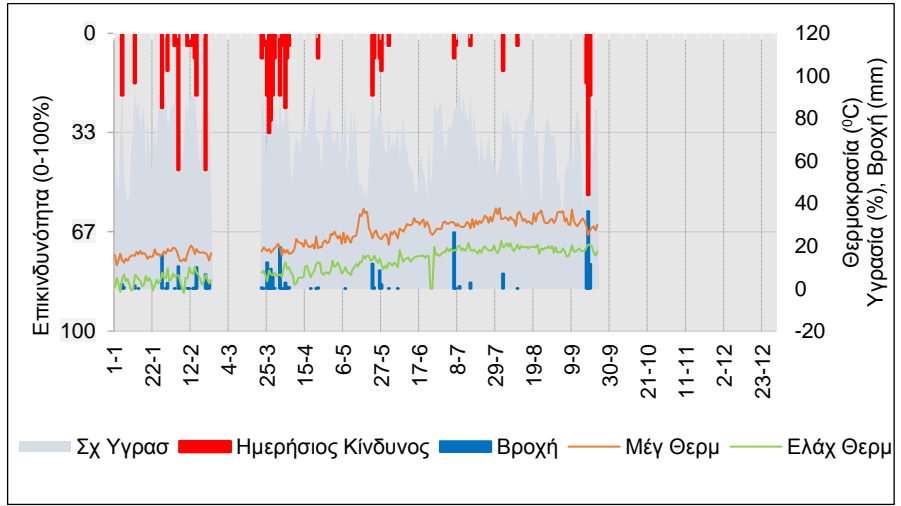

Διάγραμμα 2.
Ημερήσια πίεση
Κυκλοκόνιου
Ηλεία (Κόροιβος)

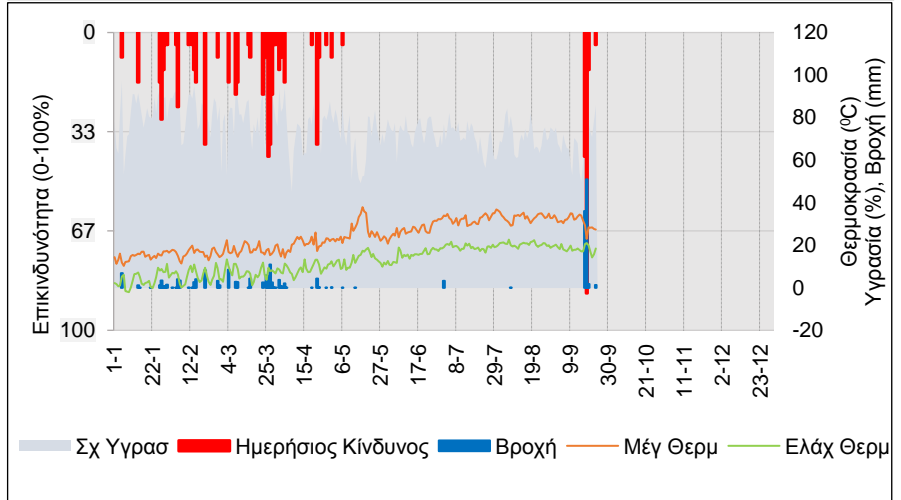

Διάγραμμα 3.
Ημερήσια πίεση
Κυκλοκόνιου
Αιτωλοακαρνανία
(Καλύβια Αγρινίου)

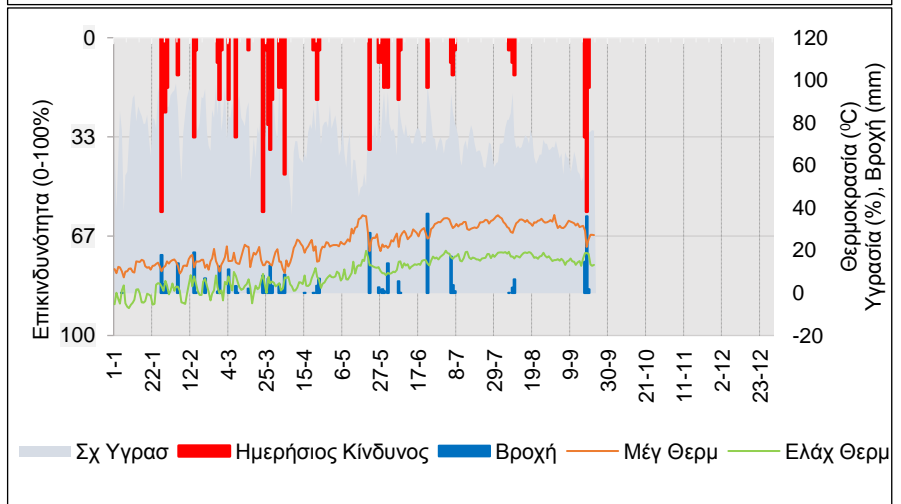

Διάγραμμα 4.
Ημερήσια πίεση
Κυκλοκόνιου
Αχαΐα (Πάτρα)

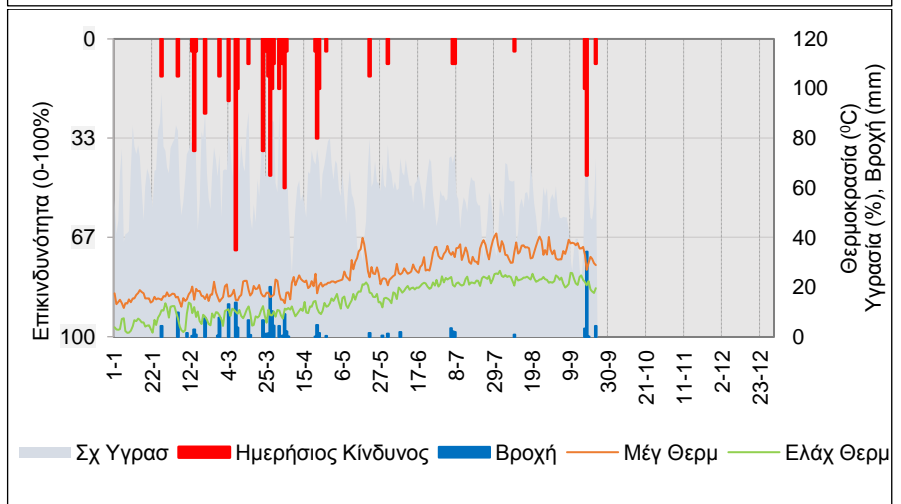

Διάγραμμα 5.
Ημερήσια πίεση
Κυκλοκόνιου
Ιόνιο (Ζάκυνθος)

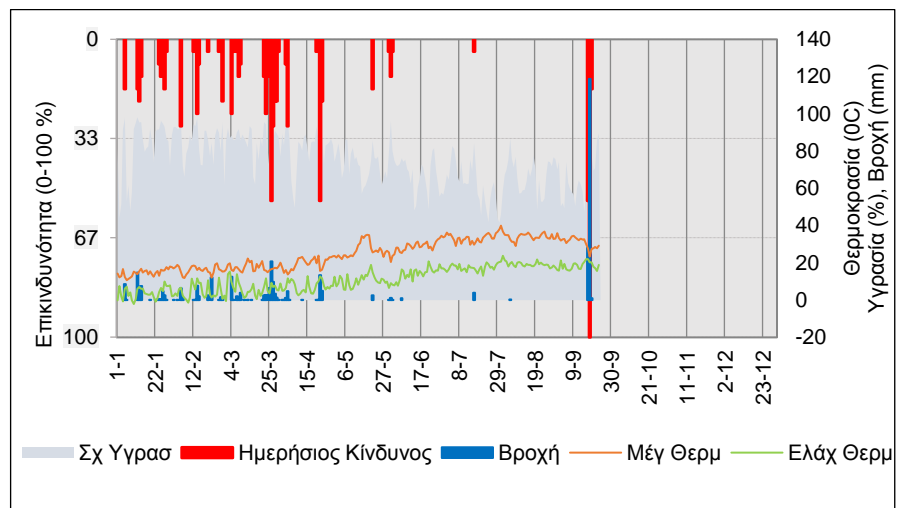

Διάγραμμα 6.
Ημερήσια πίεση
Κυκλοκόνιου
Μεσσηνία (Πυργάκι)

