



ΥΠΟΥΡΓΕΙΟ
ΑΓΡΟΤΙΚΗΣ ΑΝΑΠΤΥΞΗΣ & ΤΡΟΦΙΜΩΝ
ΓΕΝΙΚΗ ΔΙΕΥΘΥΝΣΗ ΤΡΟΦΙΜΩΝ
Δ/ΝΣΗ ΠΟΙΟΤΗΤΑΣ & ΑΣΦΑΛΕΙΑΣ ΤΡΟΦΙΜΩΝ
ΠΕΡΙΦΕΡΕΙΑΚΟ ΚΕΝΤΡΟ
ΠΡΟΣΤΑΣΙΑΣ ΦΥΤΩΝ, ΠΟΙΟΤΙΚΟΥ &
ΦΥΤΟΥΓΕΙΟΝΟΜΙΚΟΥ ΕΛΕΓΧΟΥ ΑΧΑΪΑΣ
Πανεπιστημίου 334, 264 43 ΠΑΤΡΑ
Τηλ.: 2610.624.576
Email: npettas@minagric.gr, pkpfpatr-gp@minagri.gr

Δελτίο
Γεωργικών Προειδοποιήσεων
Φυτοπροστασίας

ΑΜΠΕΛΙ
№ 3 / 12-04-2024

Για τις περιοχές:
ΑΙΤΩΛ/ΝΙΑΣ, ΑΧΑΪΑΣ, ΗΛΕΙΑΣ,
ΜΕΣΣΗΝΙΑΣ, ΚΕΦΑΛΛΗΝΙΑΣ,
ΖΑΚΥΝΘΟΥ, ΙΘΑΚΗΣ

Πληροφορίες:

Πέττας Νίκος, Γεωπόνος PhD, MBA, MSc

Βλαστικά Στάδια Αμπελιού

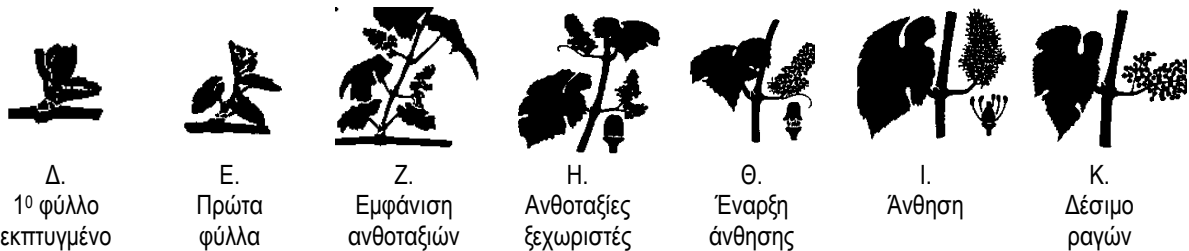

Βλαστικά στάδια:

Πρώιμες περιοχές-πρώιμες ποικιλίες: Στάδιο E-Z.
Όψιμες περιοχές-όψιμες ποικιλίες: Στάδιο B.

ΠΕΡΟΝΟΣΠΟΡΟΣ

Διαπιστώσεις: Η ευαισθησία του αμπελιού στην ασθένεια αρχίζει όταν η βλάστηση αποκτήσει μήκος τουλάχιστον 10 εκ. Από εκεί και μετά, εάν βρέξει επί 1-2 ημέρες τουλάχιστον 10χιλ. και επικρατήσουν θερμοκρασίες μεγαλύτερες των 10°C, μπορεί να ξεκινήσουν οι πρωτογενείς προσβολές.

Στις πεδινές περιοχές, τα μετεωρολογικά δεδομένα υποδεικνύουν ότι δεν υπάρχουν ευνοϊκές συνθήκες για πρωτογενές μολύνσεις.

Συστάσεις: Λαμβάνοντας υπόψη ότι η άμπελος αναπτύσσεται ταχύτατα αυτήν την περίοδο και ότι όλα τα πράσινα τμήματα είναι ιδιαίτερα ευπαθή σε προσβολές Περονόσπορου, συνιστούμε προληπτικές εφαρμογές με κατάλληλα για το στάδιο ανάπτυξης του αμπελώνα εγκεκριμένα μυκητοκτόνα, μόνο πριν την εκδήλωση βροχοπτώσεων.

ΩΪΔΙΟ

Συνθήκες μόλυνσης: Από την εμφάνιση των ανθοταξίων (στ Ε, βλαστός 8-15 εκ.), στο στάδιο του μούρου (στάδιο Η) έως και το κλείσιμο των ραγών το αμπέλι είναι ιδιαίτερα ευαίσθητο σε μολύνσεις. Επίσης, ο ρυθμός επιμήκυνσης της νέας βλάστησης είναι μεγάλος. Τα στάδια αυτά πρέπει να είναι προστατευμένα, ανεξάρτητα από την παρατήρηση προσβολών. Γενικά, συνιστάται προσοχή σε περιοχές όπου η ασθένεια ενδημεί και κυρίως όταν επικρατούν κατάλληλες για την ασθένεια καιρικές συνθήκες. Ο μύκητας αναπτύσσεται καλύτερα στα σκιαζόμενα μέρη του φυτού, επειδή ο ήλιος περιορίζει την ανάπτυξή του και αυτό πρέπει να ληφθεί υπόψη στα ξεφυλλίσματα.

Συστάσεις: Συστήνεται η τακτική επισκόπηση του αμπελώνα, η συλλογή και καταστροφή προσβεβλημένων βλαστών και η επέμβαση με ένα κατάλληλο και εγκεκριμένο μυκητοκτόνο. Η καταπολέμηση του ωιδίου μπορεί να συνδυαστεί με αυτή του περονόσπορου αλλά και της φόμοψης. Καλλιεργητικά μέτρα που βελτιώνουν την κυκλοφορία του αέρα μέσα στον αμπελώνα και συντελούν στο ταχύτερο στέγνωμα των φυτών από τη βροχή ή τη δροσιά, συμβάλουν καθοριστικά στον περιορισμό της σοβαρότητας των ασθενειών του περονόσπορου και του ωιδίου.

ΒΟΤΡΥΤΗΣ (ΤΕΦΡΑ ΣΗΨΗ)

Συνθήκες μόλυνσης:

Προσβάλλει κυρίως μέσω πληγών (χαλάζι, άνεμος, έντομα, πουλιά, επίδραση ωιδίου και ευδεμίδας, ακανόνιστα ή υπερβολικά ποτίσματα). Με κατάλληλες καιρικές συνθήκες προσβάλλονται οι ταξιανθίες και οι ράγες. Τα μολύσματα (κονίδια) του μύκητα μεταφέρονται εύκολα με τον άνεμο και τη βροχή. Ιδανικές συνθήκες για την παραγωγή των μολυσμάτων και την πραγματοποίηση των μολύνσεων είναι θερμοκρασίες 15-25 0C και βροχή ή υγρασία με τη μορφή ομίχλης ή δροσιάς.

Όταν οι επικρατούσες καιρικές συνθήκες είναι ευνοϊκές, οι μολύνσεις λαμβάνουν χώρα εφόσον τα ανθίδια βρίσκονται στο στάδιο πτώσης του πηλιδίου (καπέλο).

Συστάσεις:

Για την αποφυγή προσβολής των ανθοταξιών σε ευαίσθητες ποικιλίες και σε περιοχές όπου η ασθένεια ενδημεί και οι καιρικές συνθήκες είναι ιδανικές για την πραγματοποίηση μολύνσεων, συνιστάται η εφαρμογή ενός ψεκασμού με ένα κατάλληλο και εγκεκριμένο μυκητοκτόνο ακριβώς πριν από την έναρξη της άνθισης. Επίσης, επέμβαση συνιστάται μετά από χαλαζόπτωση ή επικράτηση ισχυρών ανέμων. Επισημαίνεται, ότι η καταπολέμηση του βοτρυτή είναι δυνατό να συνδυαστεί με αυτή του ωιδίου, αλλά και του περονόσπορου.

ΕΥΔΕΜΙΔΑ

Διαπιστώσεις: Έναρξη 1ης πτήσης:

Στις πεδινές περιοχές, ξεκίνησε η πρώτη πτήση του εντόμου το 1ο 10-ήμερο του Απριλίου. Το τελευταίο διήμερο παρουσιάστηκε αύξηση των συλλήψεων. Η διάρκεια της 1ης πτήσης αναμένεται να φθάσει έως τα μέσα του Μαΐου. Το 50% και το 75% της πτήσης εκτιμάται ότι θα πραγματοποιηθεί στις 20 και στις 30 Απριλίου, αντίστοιχα.

Συστάσεις:

Γενικά, οι ζημιές από την 1η γενεά της ευδεμίδας δεν έχουν επιπτώσεις στην παραγωγή. Ωστόσο, στα αμπέλια που έγιναν σοβαρές ζημιές την προηγούμενη χρονιά και κυρίως στις επιτραπέζιες ποικιλίες, συνιστάται εφαρμογή που αποσκοπεί στη μείωση του πληθυσμού των επόμενων γενεών του εντόμου ακριβώς πριν από την έναρξη της άνθισης (στάδιο μούρου - Η, βλαστός 15-30 εκ.) και εάν απαιτείται επανάληψη 7-14 ημέρες μετά από τον 1ο .

Η ΠΡΟΪΣΤΑΜΕΝΗ

ΣΑΚΚΟΥΛΗ ΕΥΑΓΓΕΛΙΑ ΓΕΩΠΟΝΟΣ MSC

Οι Οδηγίες Ολοκληρωμένης Φυτοπροστασίας είναι διαθέσιμες από τη Δ/ση Προστασίας ΦΠ:

Η Βάση Δεδομένων Φυτοπροστατευτικών Προϊόντων είναι διαθέσιμη από τη Δ/ση Προστασίας ΦΠ:

Το portal για τον Εξοπλισμό Εφαρμογής Φυτοπροστατευτικών Προϊόντων είναι διαθέσιμο:

Οι Προγνώσεις Παγετού είναι διαθέσιμες στο frost.minagric.gr:

Τα Δελτία είναι προσβάσιμα με κινητό (smartphone) στην εφαρμογή i-agric-ypaat:

Τα Δελτία αναρτώνται στον ηλεκτρονικό κόμβο του Υπουργείου www.minagric.gr:

Δωρεάν παραλαβή των δελτίων στο ηλεκτρονικό ταχυδρομείο, με απλό αίτημα στα email της υπηρεσίας.



ΗΜΕΡΗΣΙΟΣ ΚΙΝΔΥΝΟΣ ΠΕΡΟΝΟΣΠΟΡΟΥ ΑΜΠΕΛΟΥ

Πίεση Περονόσπορου Μεσσηνία (Πυργάκι)

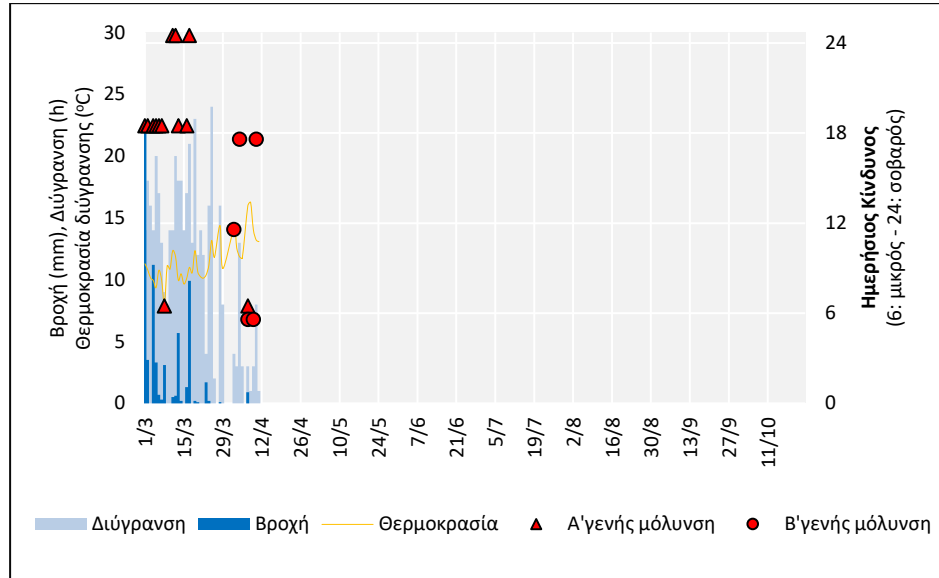

Πίεση Περονόσπορου Ηλεία (Κόροιβος)

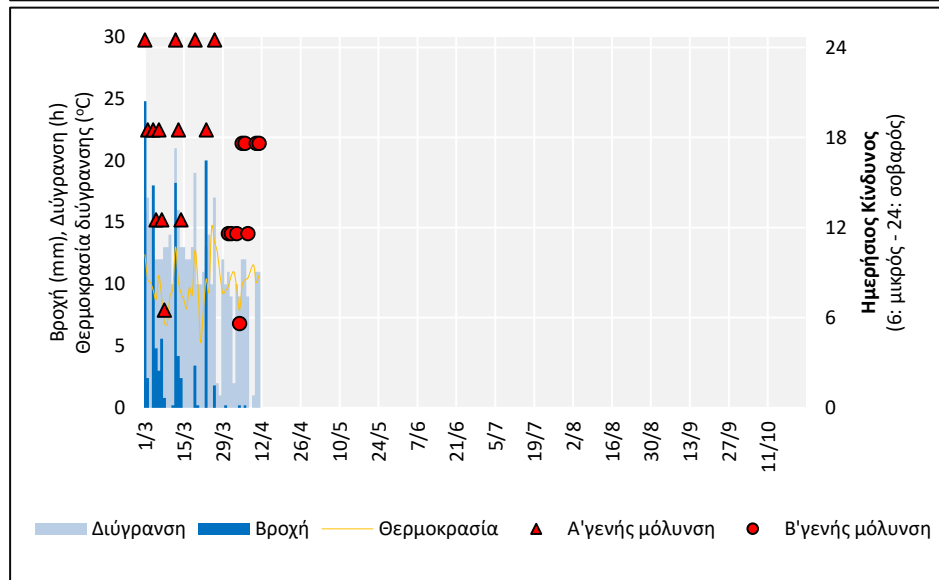

Πίεση Περονόσπορου Αιτωλοακαρνανία (Αγρίνιο)

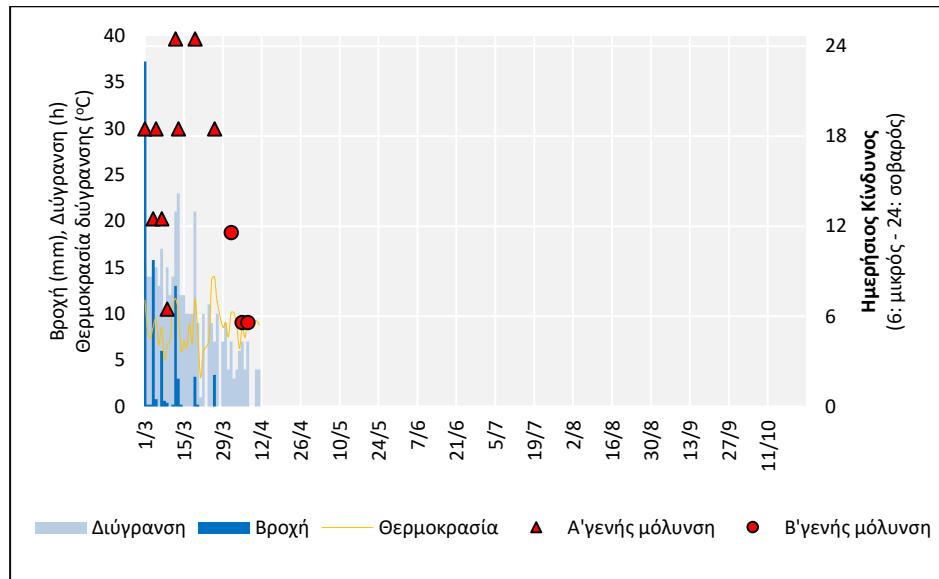

ΗΜΕΡΗΣΙΟΣ ΚΙΝΔΥΝΟΣ ΒΟΤΡΥΤΗ ΑΜΠΕΛΟΥ

Πίεση Βοτρύτη Μεσσηνία (Πυργάκι)

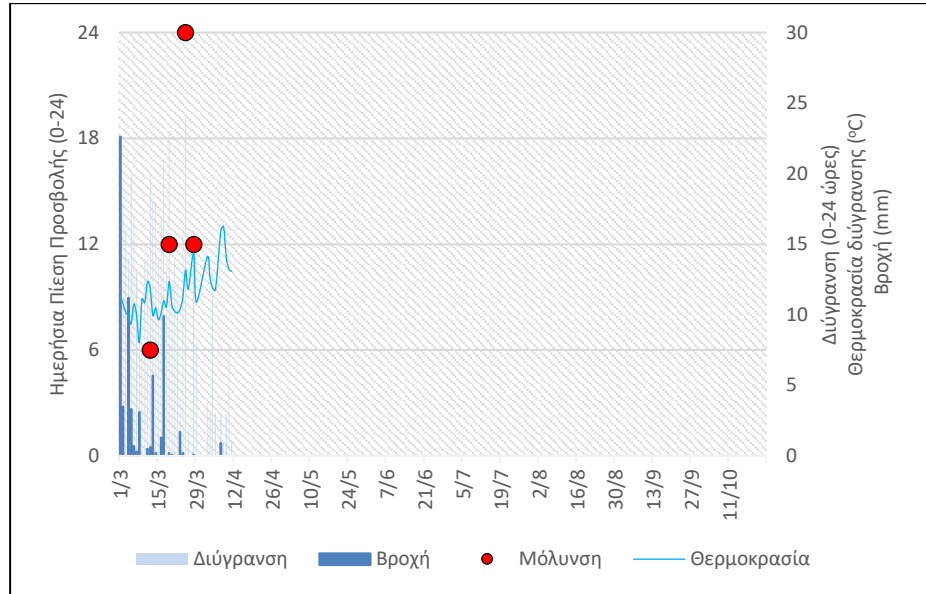

Πίεση Βοτρύτη Ηλεία (Κόροιβος)

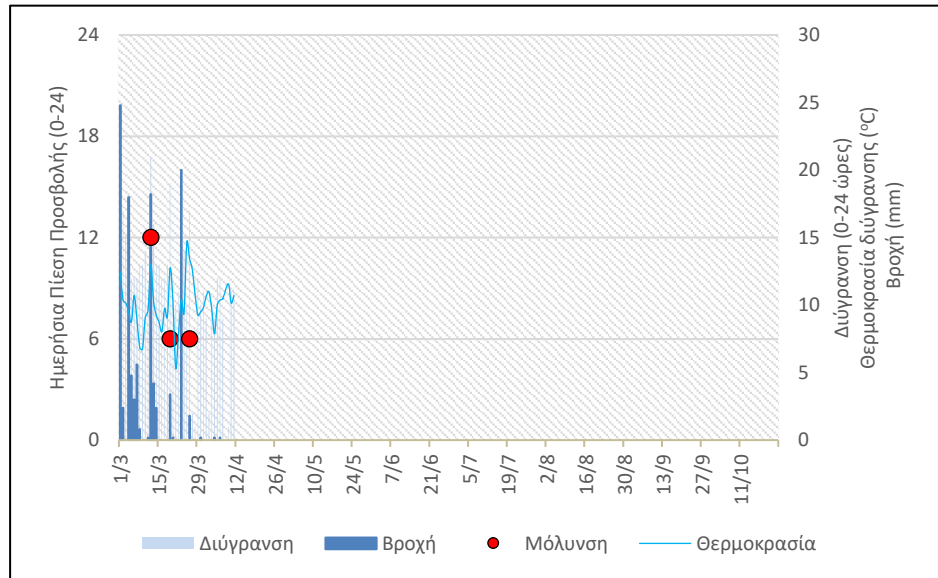

Πίεση Βοτρύτη Αιτωλοακαρνανία (Αγρίνιο)

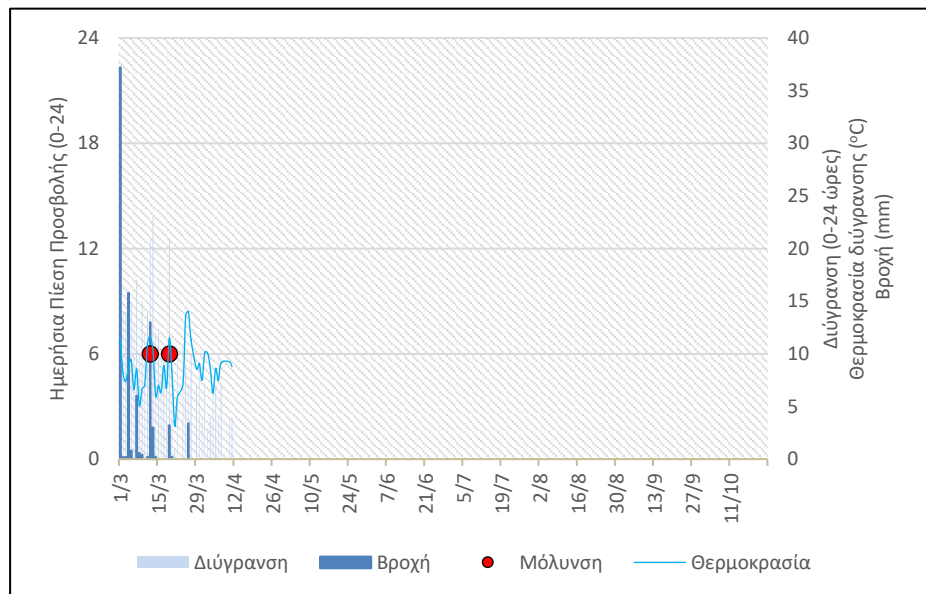

ΠΕΡΟΝΟΣΠΟΡΟΣ ΑΜΠΕΛΟΥ

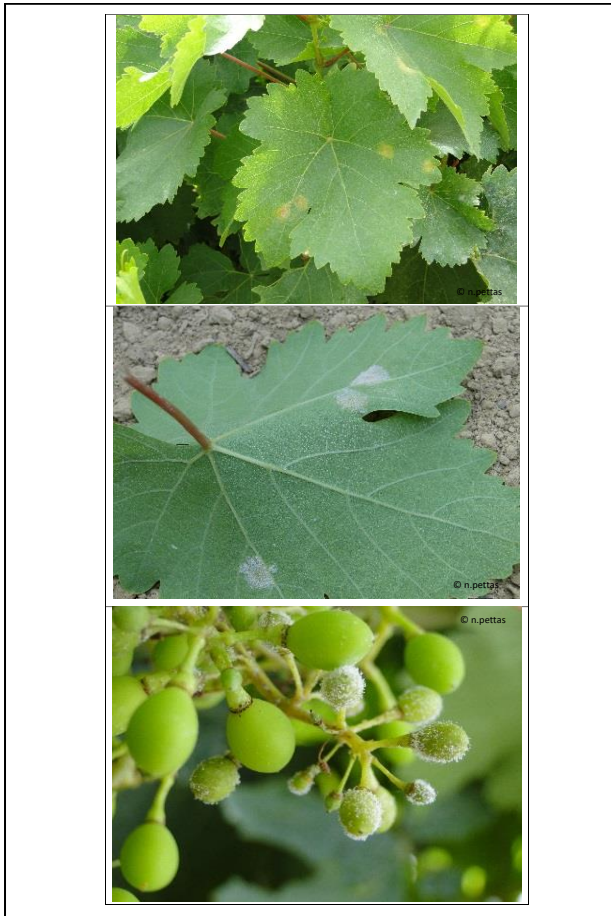

ΕΥΔΕΜΙΔΑ ΑΜΠΕΛΟΥ



ΕΙΣΟΔΟΣ ΒΟΤΡΥΤΗ ΣΤΟ ΣΤΑΔΙΟ ΠΤΩΣΗΣ ΤΟΥ 'ΚΑΠΕΛΟΥ'

