

ΓΕΩΡΓΙΚΕΣ ΠΡΟΕΙΔΟΠΟΙΗΣΕΙΣ

ΤΕΧΝΙΚΟ ΔΕΛΤΙΟ

ΥΠΟΥΡΓΕΙΟ ΑΓΡΟΤΙΚΗΣ ΑΝΑΠΤΥΞΗΣ & ΤΡΟΦΙΜΩΝ
ΓΕΝΙΚΗ ΔΙΕΥΘΥΝΣΗ ΤΡΟΦΙΜΩΝ
Δ/ΝΣΗ ΠΟΙΟΤΗΤΑΣ & ΑΣΦΑΛΕΙΑΣ ΤΡΟΦΙΜΩΝ
ΠΕΡΙΦΕΡΕΙΑΚΟ ΚΕΝΤΡΟ ΠΡΟΣΤΑΣΙΑΣ ΦΥΤΩΝ
ΠΟΙΟΤΙΚΟΥ & ΦΥΤΟΪΓΕΙΟΝΟΜΙΚΟΥ ΕΛΕΓΧΟΥ ΗΡΑΚΛΕΙΟΥ

Ταχ. Δ/ση: Καστοριάς 32Α, 71307 Ηράκλειο

Τηλ: 2810.224948, Fax: 2810.225616

Email: pkpfiraklio@minagric.gr

Τα δελτία αναρτώνται στην ιστοσελίδα του υπουργείου
www.minagric.gr και αποστέλλονται μέσω e-mail σε κάθε
ενδιαφερόμενο με αίτημα στο agrodeltiokriti@gmail.com



Εφαρμόζετε πιστά τις οδηγίες χρήσης των φαρμάκων.
Έτσι προστατεύετε εσείς, ο καταναλωτής και το περιβάλλον.

ΑΣΘΕΝΕΙΕΣ - ΕΧΘΡΟΙ ΤΟΥ ΑΜΠΕΛΙΟΥ Δελτίο №17 (ν.Χανίων- Ρεθύμνου)

Πληροφορίες: Ν.Μπαγκής – Α. Παπαδάκη / Παρατηρήσεις υπαίθρου : Ν.Μπαγκής, Α. Παπαδάκη, Δίκτυο Οινοποιών

ΕΥΔΕΜΙΔΑ: (*Lobesia botrana*)

Γενικές πληροφορίες – Διαπιστώσεις:

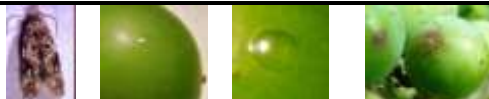

- Γενικά, η δραστηριότητα του εντόμου στην 2^η πτήση στους ν. Χανίων – Ρεθύμνου είναι : χαμηλή στις πιο πρώιμες περιοχές, μέτρια και σε μείωση στις μεσοπρώιμες ενώ παραμένει πολύ υψηλή στις όψιμες.
- Η δραστηριότητα που παρατηρείται αυτή την περίοδο κατά ζώνη πρωιμότητας δίνεται στον Πιν. 2.

Πιν.2. Εξέλιξη της δραστηριότητας του εντόμου σε περιοχές των ν. Χανίων – Ρεθύμνου

Ζώνη →	Πρώιμη	Μεσοπρώιμη	Όψιμη
Έναρξη πτήσης→	29 - 31 Μαΐου	9 - 11 Ιουνίου	21 - 22 Ιουνίου
Δραστηριότητα περιόδου (πτήση)	σε μείωση, χαμηλή	σε μείωση, χαμηλή έως μέτρια	αυξημένη, πολύ υψηλή

Γενικές παρατηρήσεις για τη 2^η πτήση :

- Η δραστηριότητα (συλλήψεις, ωτοκίες) διαρκεί ένα μήνα. Η πληθυσμιακή πυκνότητα ακολουθεί μια καμπύλη γραμμή. Ξεκινά από χαμηλά, φτάνει σε ένα μέγιστο για να μηδενιστεί σταδιακά.

Για περισσότερες πληροφορίες σχετικά με την [ενδεμίδα πατήστε εδώ](#)

Οδηγίες:

Για τελικό ποιοτικό προϊόν η ανοχή προσβολής των σταφυλιών πρέπει να είναι πολύ μικρή έως μηδενική. Συνιστάται αντιμετώπιση στις παρακάτω ενδεικτικές ημερομηνίες * :

➤ **Νομοί Χανίων – Ρεθύμνου :**

Ζώνη →	Πρώιμη	Μεσοπρώιμη	Όψιμη
Έναρξη ψεκασμών→	8 - 9 Ιουνίου	18 - 19 Ιουνίου	29 - 30 Ιουνίου
Επανάληψη ψεκασμού→	18 - 20 Ιουνίου	28 - 30 Ιουνίου	9 - 10 Ιουλίου
Επανάληψη ψεκασμού→	28 - 30 Ιουνίου	8 - 9 Ιουλίου	

Οι ψεκασμοί να στοχεύουν τα σταφύλια → θα πρέπει να καλύπτονται καλά κατά την εφαρμογή.

Στους παραπάνω πίνακες δίνονται συνολικά οι προτεινόμενοι ψεκασμοί ανά ζώνη (με έντονη γραφή αφορούν την τρέχουσα περίοδο και με πλάγια είναι οι προτεινόμενοι σε προηγούμενα δελτία).

* **Οι ημερομηνίες επανάληψης ψεκασμού είναι ενδεικτικές.** Σε κάθε περίπτωση σας συμβουλεύουμε, σε συνεργασία με τον γεωπόνο σας, να λαμβάνετε υπόψη την διάρκεια δράσης του σκευάσματος που χρησιμοποιήσατε στον προηγούμενο ψεκασμό.

ΠΕΡΟΝΟΣΠΟΡΟΣ:
(*Plasmopara viticola*)



Γενικές πληροφορίες - Διαπιστώσεις:

- Ο ρυθμός μολύνσεων του μύκητα σταδιακά μειώνεται όμως οι κατά τόπους δροσιές, όπου και όποτε σημειώνονται, βοηθούν στη συνέχιση της εμφάνισης των συμπτωμάτων, κυρίως στη νέα βλάστηση.
- Οι καιρικές συνθήκες που προβλέπονται για την επόμενη εβδομάδα αναμένεται να περιορίσουν περαιτέρω τον μύκητα.
- Υπενθυμίζεται ότι παρουσία νερού (βροχή ή δροσιά) η βλάστηση προσβάλλεται σε όλη την καλλιεργητική περίοδο ενώ τα σταφύλια μέχρι το γυάλισμα.

Οδηγίες:

- Σε τοποθεσίες και περιόδους που σημειώνονται δροσιές τα αμπέλια πρέπει να προστατεύονται, ιδιαίτερα η νέα βλάστηση.

Για περισσότερες πληροφορίες σχετικά με τον [περονόσπορο εδώ](#)

ΩΙΔΙΟ:

(*Erysiphe necator*)
(*χολέρα, σίρικας*)



Γενικές πληροφορίες - Διαπιστώσεις:

- Οι καιρικές συνθήκες (θερμοκρασία, σχετική υγρασία) ευνοούν διαδοχικούς και σύντομους κύκλους του μύκητα με αποτέλεσμα τα συμπτώματα στα σταφύλια και στη βλάστηση να εμφανίζονται όλο και πιο συχνά.
- Οι ράγες είναι ευαίσθητες μέχρι το γυάλισμα ενώ από το γυάλισμα και μετά νέες μολύνσεις γίνονται στους άξονες και στους μίσχους των σταφυλιών καθώς και στη νέα βλάστηση.

Οδηγίες:

- Απαραίτητη η συνέχιση της προστασίας χωρίς κενά την περίοδο αυτή (συνεχής κάλυψη με μεσοδιάστημα εφαρμογών ανάλογα με το σκεύασμα και με εναλλαγή σκευασμάτων για την αποφυγή ανάπτυξης ανθεκτικότητας).
- Προσοχή στη χρήση του θειαφιού με υψηλές θερμοκρασίες γιατί μπορεί να προκαλέσει φυτοτοξικότητα.

Για περισσότερες πληροφορίες σχετικά με το [ωίδιο πατήστε εδώ](#)

ΤΖΙΤΖΙΚΑΚΙΑ:



Πτερωτό

Άπτερο

Γενικές πληροφορίες - Διαπιστώσεις - Οδηγίες:

- Οι πληθυσμοί στα αμπέλια αυξάνουν (άπτερα στην κάτω πλευρά των φύλλων).
- Να γίνονται συστηματικοί έλεγχοι. Ελέγχονται 100 τυχαία φύλλα στην κάτω πλευρά τους (1-2 φύλλα ανά πρέμνο), από το μέσο του βλαστού έως δυο φύλλα πριν την κορυφή του. Όριο επέμβασης : 50 - 100 άπτερα άτομα στα 100 φύλλα.
- Ο ψεκασμός για τα τζίτζικακια να στοχεύει στη βλάστηση.

Για περισσότερες πληροφορίες σχετικά με τα [τζιτζικάκια πατήστε εδώ](#)

Καλλιεργητικά μέτρα: Η πυκνή - πολύ ζωηρή βλάστηση είναι στοιχείο που επιβαρύνει την καλλιέργεια. Ευνοεί την ανεξέλεγκτη εγκατάσταση φυτοπαρασίτων (εντόμων - μυκήτων) και κάνει δυσκολότερη την αντιμετώπισή τους. Γενικά η βλάστηση πρέπει να ελέγχεται με χλωρά κλαδέματα (βλαστολογήματα, κορυφολογήματα, ξεφυλλίσματα) ώστε το εσωτερικό του πρέμνου να αερίζεται και να διατηρεί χαμηλή υγρασία. Η υγρασία είναι βασικός παράγοντας της εξάπλωσης των φυτοπαρασίτων.

Φυτοπροστατευτικά προϊόντα (ΦΠΠ) :

- Εγκεκριμένα φυτοπροστατευτικά σκευάσματα στην ιστοσελίδα του ΥΠΑΑΤ [πατώντας εδώ](#)



Συνιστάται να επιλέγετε σκευάσματα με τους λιγότερους κινδύνους για τον χρήστη και το περιβάλλον.

Τα φυτοπροστατευτικά σκευάσματα δεν είναι ακίνδυνα. Θυμηθείτε πριν την εφαρμογή να ελέγχετε τη σήμανση κινδύνου, τις δηλώσεις επικινδυνότητας - προφύλαξης και να παίρνετε απαραίτητως μέτρα προστασίας.

Σε κάθε περίπτωση διαβάζετε προσεκτικά και εφαρμόζετε πιστά την ετικέτα.



Ηράκλειο 7 Ιουλίου 2023
Η Προϊσταμένη Τμήματος
Κληρονόμου Ευφροσύνη

Τα Δελτία Γεωργικών Προειδοποιήσεων αναρτώνται στην ιστοσελίδα του Υπουργείου	 ΓΕΩΡΓΙΚΕΣ ΠΡΟΕΙΔΟΠΟΙΗΣΕΙΣ
Τα δελτία γεωργικών προειδοποιήσεων αμπελιού, μηλοειδών, πατάτας οροπεδίου Λασιθίου αποστέλλονται στο email κάθε ενδιαφερόμενου με εγγραφή πατώντας εδώ	
Τα δελτία ελιάς και εσπεριδοειδών αποστέλλονται στο email κάθε ενδιαφερόμενου με αίτημα στο agrodeltiokriti@gmail.com	
Εφαρμογή I-Agric του ΥπΑΑΤ για ενημερώσεις στο κινητό τηλέφωνο	

Σύνδεσμοι προς ενημέρωση...

[Ψεκαστικά μηχανήματα – Επιθεώρηση - Βαθμονόμηση](#)

[Συμβουλευτικά δελτία άρδευσης \(χάρτης\)](#) και [\(ανά ΠΕ και περιοχή\)](#)