

4545900

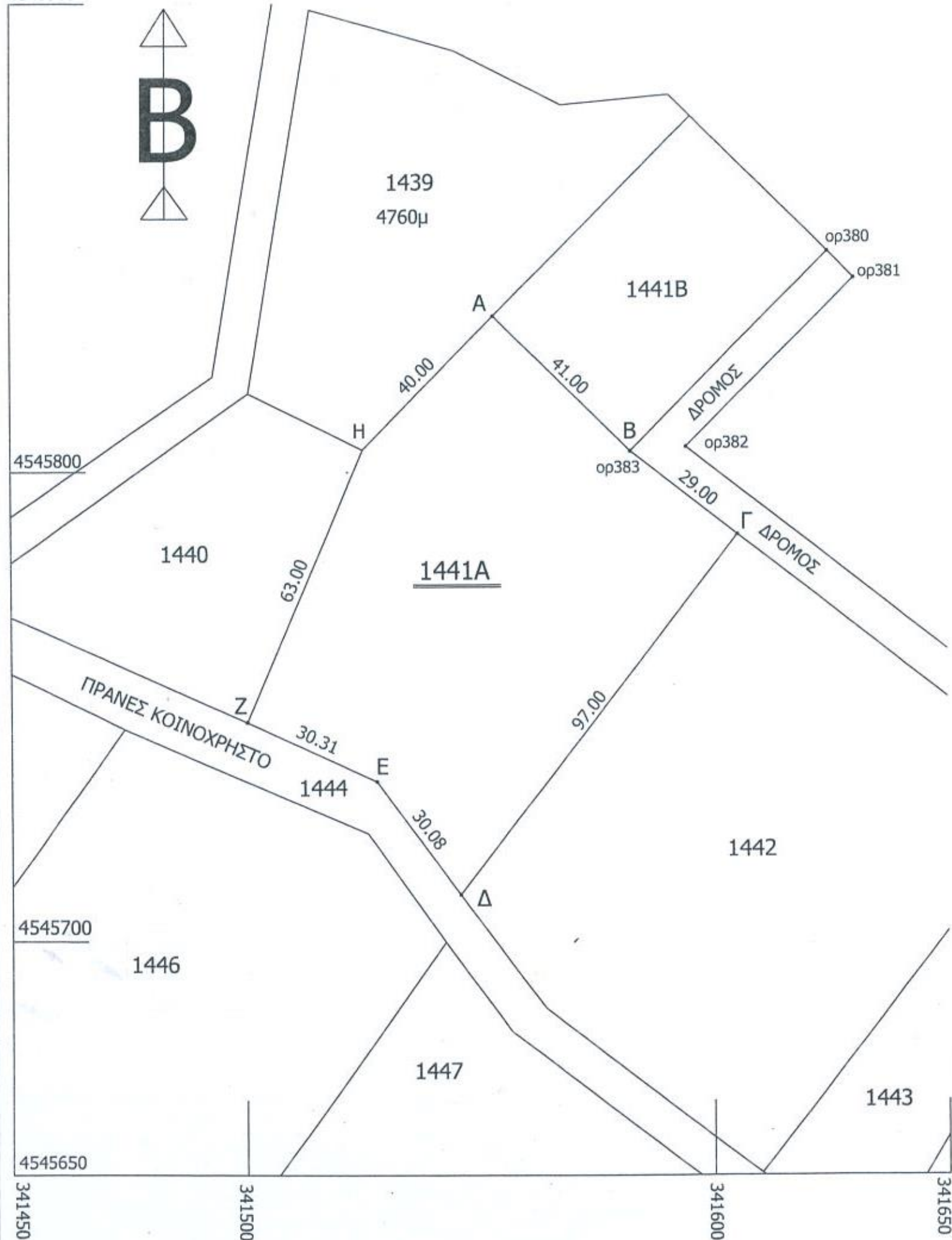

## ΤΟΠΟΓΡΑΦΙΚΟ ΔΙΑΓΡΑΜΜΑ

ΔΙΑΘΕΣΙΜΟΥ ΑΓΡΟΤΕΜΑΧΙΟΥ ΥΠ ΑΡΙΘΜ 1441Α (ΚΑΕΚ 380331204002/0/0) ΜΕ ΚΟΡΥΦΕΣ ΑΒΓΔΕΖΗ-Α ΕΜΒΑΔΟΥ 6463τ.μ. ΣΤΟ ΑΓΡΟΚΤΗΜΑ ΘΗΡΙΟΠΕΤΡΑ ΔΗΜΟΥ ΑΛΜΩΠΙΑΣ Π.Ε.ΠΕΛΛΑΣ ΖΗΤΟΥΜΕΝΟ ΓΙΑ ΕΚΜΙΣΘΩΣΗ.

ΚΛΙΜΑΚΑ 1:1000

### ΔΗΛΩΣΗ ΜΗΧΑΝΙΚΟΥ Ν.651/77

Ο ΚΑΤΩΘΙ ΥΠΟΓΕΓΡΑΜΜΕΝΟΣ ΔΗΛΩΝΩ ΥΠΕΥΘΥΝΑ ΟΤΙ ΤΟ ΑΓΡΟΤΕΜΑΧΙΟ ΥΠ ΑΡΙΘΜ 1441Α ΜΕ ΚΟΡΥΦΕΣ ΑΒΓΔΕΖΗ-Α ΕΚΤΑΣΕΩΣ 6463τ.μ. ΣΥΜΦΩΝΑ ΜΕ ΝΕΩΤΕΡΗ ΕΜΒΑΔΟΜΕΤΡΗΣΗ 6498τ.μ. ΑΓΡ/ΤΟΣ ΘΗΡΙΟΠΕΤΡΑΣ ΒΡΙΣΚΕΤΑΙ ΕΚΤΟΣ ΣΧΕΔΙΟΥ ΔΕΝ ΕΜΠΙΠΤΕΙ ΣΤΙΣ ΔΙΑΤΑΞΕΙΣ ΤΟΥ Ν.1337/83 ΠΟΥ ΑΦΟΡΑ ΕΙΣΦΟΡΑ ΣΕ ΓΗ Η ΣΕ ΧΡΗΜΑ ΕΜΠΙΠΤΕΙ ΣΤΙΣ ΔΙΑΤΑΞΕΙΣ ΤΟΥ Ν.2308/95 ΠΕΡΙ ΕΘΝΙΚΟΥ ΚΤΗΜΑΤΟΛΟΓΙΟΥ ΚΑΙ ΕΧΕΙ ΚΩΔΙΚΟ ΚΑΕΚ 380331204002/0/0. ΕΙΝΑΙ ΑΡΤΙΟ ΚΑΙ ΟΙΚΟΔΟΜΗΣΙΜΟ ΣΥΜΦΩΝΑ ΜΕ ΤΙΣ ΙΣΧΥΟΥΣΕΣ ΠΟΛΕΟΔΟΜΙΚΕΣ ΔΙΑΤΑΞΕΙΣ. ΒΡΙΣΚΕΤΑΙ ΕΝΤΟΣ ΠΕΡΙΟΧΗΣ NATURA 2000 (ΕΖΔ).

	ΣΥΝΤΕΤΑΓΜΕΝΕΣ ΚΟΡΥΦΩΝ ΔΙΑΝΟΜΗΣ		ΠΛΕΥΡΕΣ	ΣΥΝΤΕΤΑΓΜΕΝΕΣ ΕΓΣΑ 87	
	Χ	Ψ		Χ	Ψ
A	12440.91	-22177.12		341553.34	4545832.93
B	12470.76	-22205.21	41.00	341582.55	4545804.15
Γ	12494.08	-22222.48	29.00	341605.44	4545786.35
Δ	12436.32	-22300.41	97.00	341545.89	4545709.78
E	12417.79	-22276.71	30.08	341527.91	4545733.90
Z	12389.98	-22264.65	30.31	341500.40	4545746.61
H	12413.40	-22206.16	63.00	341525.16	4545804.53
A			40.00		

### ΥΠΟΜΝΗΜΑ

ΤΟ ΤΟΠΟΓΡΑΦΙΚΟ ΔΙΑΓΡΑΜΜΑ ΕΙΝΑΙ ΕΞΑΡΤΗΜΕΝΟ ΑΠΟ ΤΟ ΤΡΙΓΩΝΟΜΕΤΡΙΚΟ ΔΙΚΤΥΟ ΤΗΣ ΔΙΑΝΟΜΗΣ ΤΟΥ ΑΓΡΟΚΤΗΜΑΤΟΣ ΘΗΡΙΟΠΕΤΡΑ Δ. ΑΛΜΩΠΙΑΣ ΥΠ ΓΕΩΡΓΙΑΣ ΚΑΙ Η ΕΞΑΡΤΗΣΗ ΑΠΟ ΤΟ ΕΓΣΑ 87 ΕΓΙΝΕ ΜΕ ΣΥΣΤΗΜΑ GPS ΚΑΝΟΝΤΑΣ ΧΡΗΣΗ ΤΟΥ ΕΛΛΗΝΙΚΟΥ ΣΥΣΤΗΜΑΤΟΣ ΕΝΤΟΠΙΣΜΟΥ ΝΕΡΟΣ.

### ΥΠΕΥΘΥΝΗ ΔΗΛΩΣΗ (αρθρο 8, Ν.1599/86)

ΣΕ ΕΦΑΡΜΟΓΗ ΤΩΝ ΔΙΑΤΑΞΕΩΝ ΤΟΥ ΑΡΘΡΟΥ 20 ΠΑΡ. 5 ΤΟΥ Ν.3889/2010 ΟΠΩΣ ΤΡΟΠΟΠΟΙΗΘΗΚΕ ΚΑΙ ΣΥΜΠΛΗΡΩΘΗΚΕ ΜΕ ΤΗΝ ΠΑΡ. 3 ΑΡΘΡΟ 142 Ν.4483/17 ΚΑΙ ΜΕ ΤΟ ΑΡΘΡΟ 48 ΠΑΡ. 8β ΤΟΥ Ν.4685/2020, Ο ΚΑΤΩΘΙ ΥΠΟΓΕΓΡΑΜΜΕΝΟΣ ΔΗΛΩΝΩ ΟΤΙ ΤΟ ΑΓΡΟΤΕΜΑΧΙΟ ΥΠ ΑΡΙΘΜ 1446 Ε= 6498τ.μ. ΜΕ ΚΑΕΚ 380331204002/0/0 ΔΙΑΝΟΜΗΣ ΕΤΟΥΣ 1988 ΑΓΡ/ΤΟΣ ΘΗΡΙΟΠΕΤΡΑ Δ. ΑΛΜΩΠΙΑΣ Π.Ε. ΠΕΛΛΑΣ ΣΥΜΦΩΝΑ ΜΕ ΤΟΝ ΜΕΡΙΚΩΣ ΚΥΡΩΜΕΝΟ ΔΑΣΙΚΟ ΧΑΡΤΗ ΤΗΣ Π.Ε. ΠΕΛΛΑΣ (ΦΕΚ 756Δ/2-11-2022) ΑΡ. ΑΠΟΦΑΣΗΣ 372019/21-10-2022 Δ/ΝΣΗ ΔΑΣΩΝ ΠΕΛΛΑΣ (ΑΔΑ ΡΨΟΛ4653Π8-20Λ) ΔΕΝ ΕΜΠΙΠΤΕΙ ΣΤΙΣ ΔΑΣΙΚΕΣ ΕΝ ΓΕΝΕΙ ΕΚΤΑΣΕΙΣ ΚΑΙ ΔΕΝ ΔΙΕΠΕΤΑΙ ΑΠΟ ΤΙΣ ΔΙΑΤΑΞΕΙΣ ΤΗΣ ΔΑΣΙΚΗΣ ΝΟΜΟΘΕΣΙΑΣ.

### ΣΗΜΕΙΩΣΗ

ΤΑ ΟΡΙΑ ΤΟΥ ΠΑΡΑΠΑΝΩ ΖΗΤΟΥΜΕΝΟΥ ΔΙΑΘΕΣΙΜΟΥ ΑΓΡ/ΧΙΟΥ ΥΠ ΑΡΙΘΜ 144 1Α ΕΜΒΑΔΟΥ 6498τ.μ. ΑΓΡΟΚΤΗΜΑΤΟΣ ΘΗΡΙΟΠΕΤΡΑΣ Δ. ΑΛΜΩΠΙΑΣ ΥΠΟΔΕΙΧΘΗΚΑΝ ΑΠΟ ΤΟΝ ΕΝΔΙΑΦΕΡΟΜΕΝΟ ΚΑΙ ΕΤΣΙ ΑΠΟΤΥΠΩΘΗΚΑΝ.

ΑΠΡΙΛΙΟΣ 2024

Ο ΔΗΛΩΝ Ο ΣΥΝΤΑΞΑΣ

**ΧΡΗΣΤΟΣ ΣΑΠΟΥΝΤΖΗΣ**  
ΠΟΛΙΤΙΚΟΣ ΜΗΧΑΝΙΚΟΣ

ΑΡΙΘ. ΜΗΤΡΩΟΥ ΤΕΕ 66630

ΕΝΕΡΓΕΙΑΚΟΣ ΕΠΙΘΕΩΡΗΤΗΣ-ΑΡ. Μ. 3418

ΦΙΛΙΠΠΟΥ 26 - ΑΡΙΔΑΙΑ - 58400

ΤΗΛ. 2384021514 & 2384300367

Α.Φ.Μ. 037501465 - Α.Ο.Υ. ΕΔΕΣΣΑΣ