ΕΛΛΗΝΙΚΗ ΔΗΜΟΚΡΑΤΙΑ
ΠΕΡΙΦΕΡΕΙΑ ΑΝΑΤ. ΜΑΚΕΔΟΝΙΑΣ-ΘΡΑΚΗΣ

ΓΕΝΙΚΗ ΔΙΕΥΘΥΝΣΗ ΠΕΡΙΦΕΡΕΙΑΚΗΣ
ΑΓΡΟΤΙΚΗΣ ΟΙΚΟΝΟΜΙΑΣ ΚΑΙ ΚΤΗΝΙΑΤΡΙΚΗΣ

ΔΙΕΥΘΥΝΣΗ ΑΓΡΟΤΙΚΗΣ ΟΙΚΟΝΟΜΙΑΣ & ΚΤΗΝΙΑΤΡΙΚΗΣ
ΠΕΡΙΦΕΡΕΙΑΚΗΣ ΕΝΟΤΗΤΑΣ ΞΑΝΘΗΣ

ΤΜΗΜΑ ΤΟΠΟΓΡΑΦΙΑΣ ΕΠΟΙΚΙΣΜΟΥ ΚΑΙ ΑΝΑΔΑΣΜΟΥ

ΔΙΑΓΡΑΜΜΑ ΕΚΤΑΣΗΣ ΠΡΟΣ ΠΑΡΑΧΩΡΗΣΗ ΚΑΤΑ ΧΡΗΣΗ
ΤΜΗΜΑΤΑ ΤΕΜΑΧΙΩΝ 381 & 442
ΑΓΡΟΚΤΗΜΑ << ΠΟΛΥΣΙΤΟΣ >> - Ν. ΞΑΝΘΗΣ
ΔΙΑΝΟΜΗ ΕΤΟΥΣ 1931 αναθ. 1956 κλίμακα 1:5000

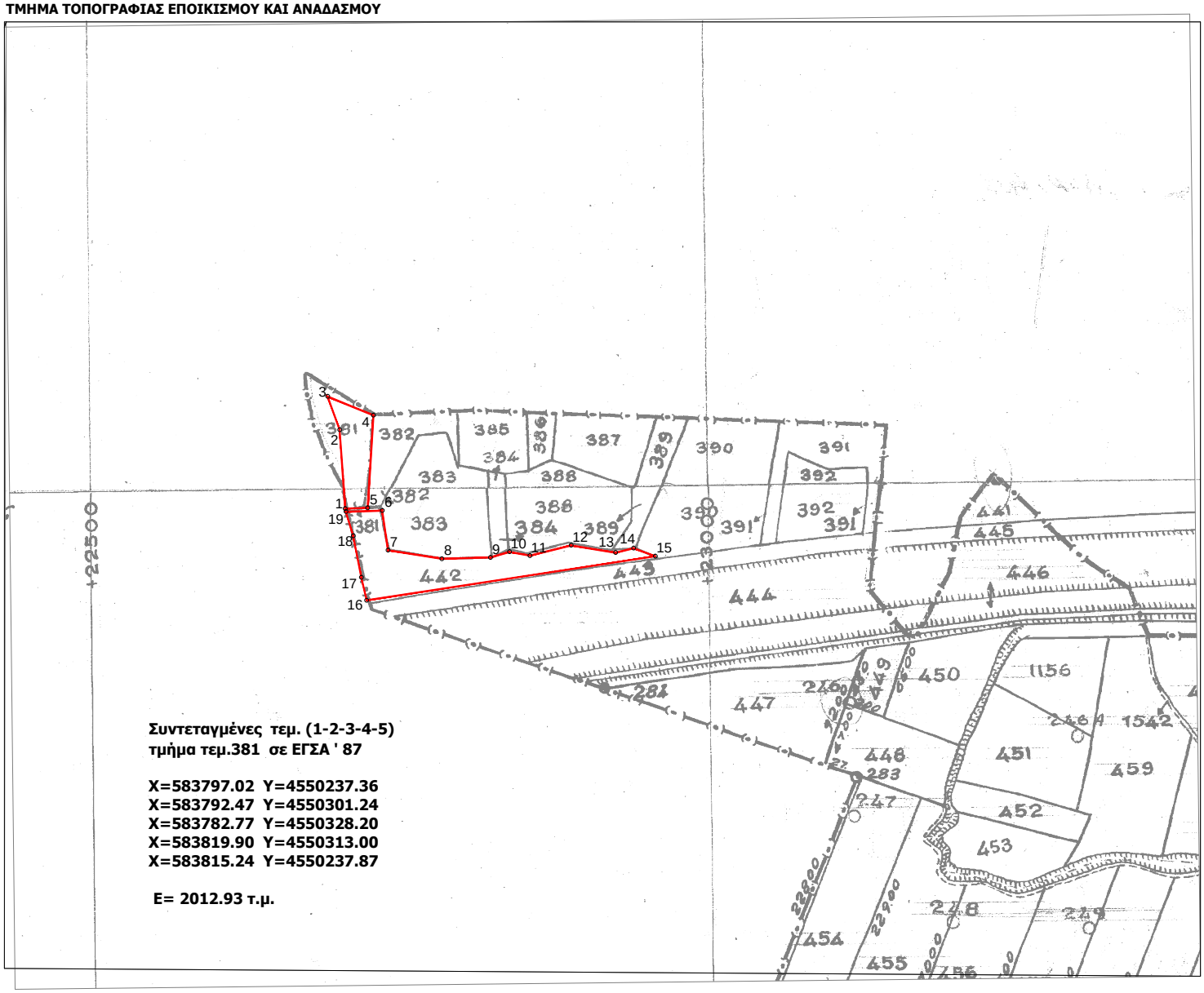

Συντεταγμένες τεμ. (1-2-3-4-5)
τμήμα τεμ.381 σε ΕΓΣΑ ' 87

X=583797.02 Y=4550237.36
X=583792.47 Y=4550301.24
X=583782.77 Y=4550328.20
X=583819.90 Y=4550313.00
X=583815.24 Y=4550237.87

Ε= 2012.93 τ.μ.

Συντεταγμένες τεμ. (6-7-8-...-17-18-19)
τμήμα τεμ.442 σε ΕΓΣΑ ' 87

X=583826.91 Y=4550235.70
X=583831.61 Y=4550203.56
X=583875.36 Y=4550196.65
X=583914.56 Y=4550197.77
X=583930.18 Y=4550202.26
X=583946.67 Y=4550199.25
X=583980.10 Y=4550207.55
X=584015.98 Y=4550201.65
X=584030.56 Y=4550205.28
X=584048.27 Y=4550198.73
X=583814.34 Y=4550163.02
X=583810.00 Y=4550181.64
X=583803.43 Y=4550215.19
X=583797.59 Y=4550234.87

Ε= 5857.76 τ.μ.

Ξάνθη 10 / 4 / 2025
Ο Εκτελέσας την εργασία

ΑΝΑΣΤΑΣΙΛΑΚΗΣ ΒΑΣΙΛΕΙΟΣ
Τ.Ε. ΤΟΠΟΓΡΑΦΟΣ ΜΗΧΑΝΙΚΟΣ

Ξάνθη 10 / 4 / 2025
Ο προϊστάμενος του τμήματος
Τοπογραφίας Εποικισμού και Αναδασμού

ΜΠΑΡΜΠΑΣ ΕΥΑΓΓΕΛΟΣ
ΠΕ ΑΓΡΟΝΟΜΩΝ ΤΟΠΟΓΡΑΦΩΝ ΜΗΧΑΝΙΚΩΝ

ΘΕΩΡΗΘΗΚΕ

Ξάνθη 10 / 4 / 2025
Ο Προϊστάμενος της Διεύθυνσης
Αγροτικής Οικονομίας και Κτηνιατρικής

ΚΑΜΑΡΙΑΝΑΚΗΣ ΑΝΔΡΕΑΣ
ΓΕΩΠΟΝΟΣ