

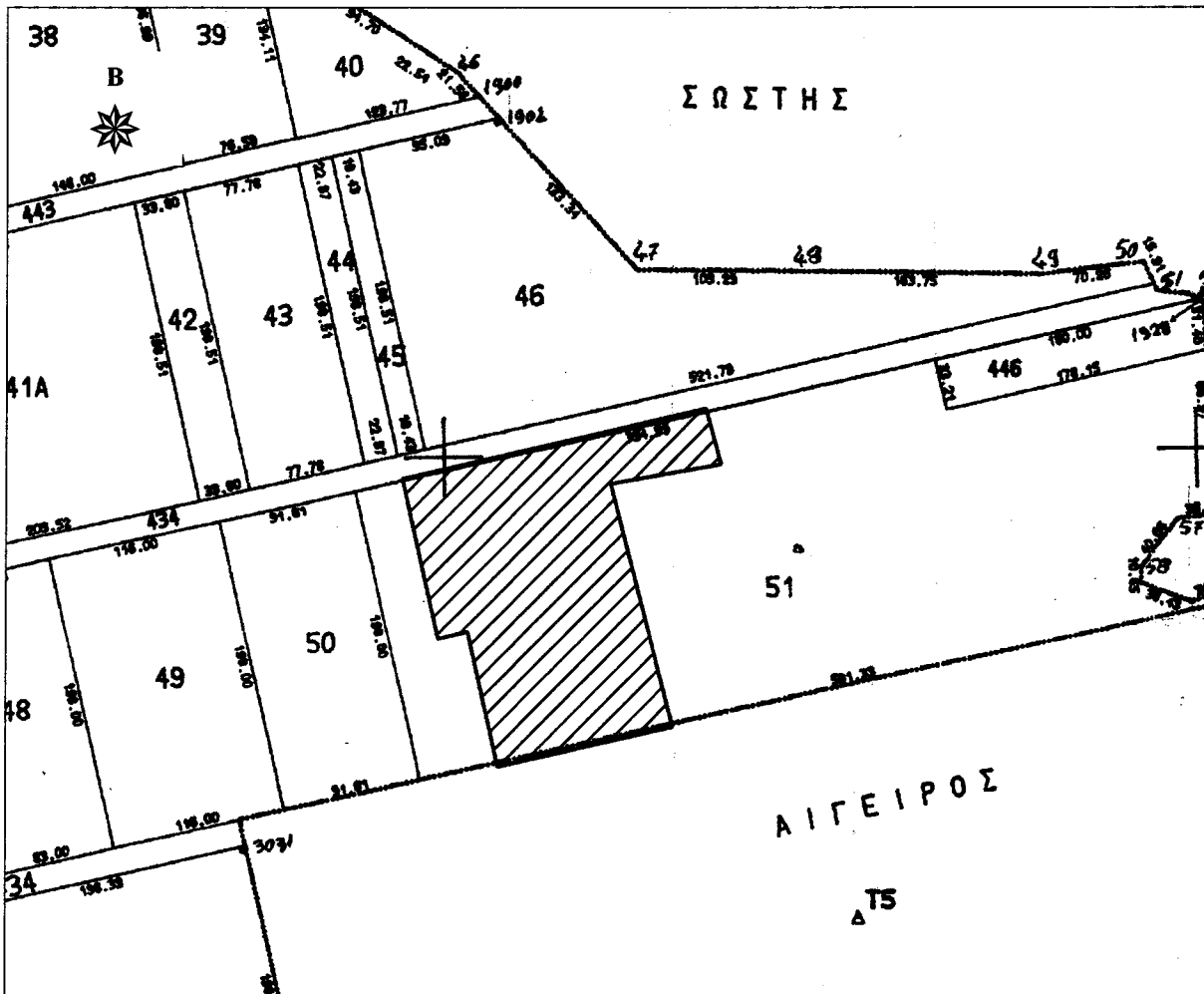

ΕΛΛΗΝΙΚΗ ΔΗΜΟΚΡΑΤΙΑ
 ΠΕΡΙΦΕΡΕΙΑ ΑΝΑΤ. ΜΑΚΕΔΟΝΙΑΣ - ΘΡΑΚΗΣ
 ΓΕΝΙΚΗ ΔΙΕΥΘΥΝΣΗ ΠΕΡΙΦΕΡΕΙΑΚΗΣ
 ΑΓΡΟΤΙΚΗΣ ΟΙΚΟΝΟΜΙΑΣ & ΚΤΗΝΙΑΤΡΙΚΗΣ
 ΠΕΡΙΦΕΡΕΙΑΚΗ ΕΝΟΤΗΤΑ ΡΟΔΟΠΗΣ
 Δ/ΝΣΗ: ΑΓΡΟΤΙΚΗΣ ΟΙΚΟΝΟΜΙΑΣ & ΚΤΗΝ/ΚΗΣ
 ΤΜΗΜΑ: ΤΟΠΟΓΡΑΦΙΑΣ, ΕΠΟΙΚΙΣΜΟΥ - ΑΝΑΔΑΣΜΟΥ

ΔΙΑΓΡΑΜΜΑ
 ΑΝΑΔΑΣΜΟΣ ΑΜΒΡΟΣΙΑΣ ΕΤΟΥΣ 1998
 ΤΕΜΑΧΙΟ : τμήμα 51 τεμ.
 ΕΜΒΑΔΟΝ : 27.769,54 τ.μ.
 ΚΛΙΜΑΚΑ : 1 : 5.000



Πίνακας Συντεταγμένων των κορυφών του Α, Β, Γ...
 Εμβαδόν τεμαχίου = 27769.54 τ.μ.

α/α	X	Y
A	605311.61	4550562.62
B	605110.09	4550516.77
Γ	605133.86	4550412.32
Δ	605153.46	4550416.78
E	605173.61	4550328.22
Z	605289.91	4550354.68
H	605248.38	4550513.79
Θ	605321.76	4550526.50

ΚΟΜΟΤΗΝΗ 22/ 12/2023
 Ο Αναπληρωτής Προϊστάμενος
 Τμ. Τ.Ε.Α.

Χρήστος Μαντζικίδης
 Τοπογράφος Μηχ/κός Τ.Ε. με Α' β