

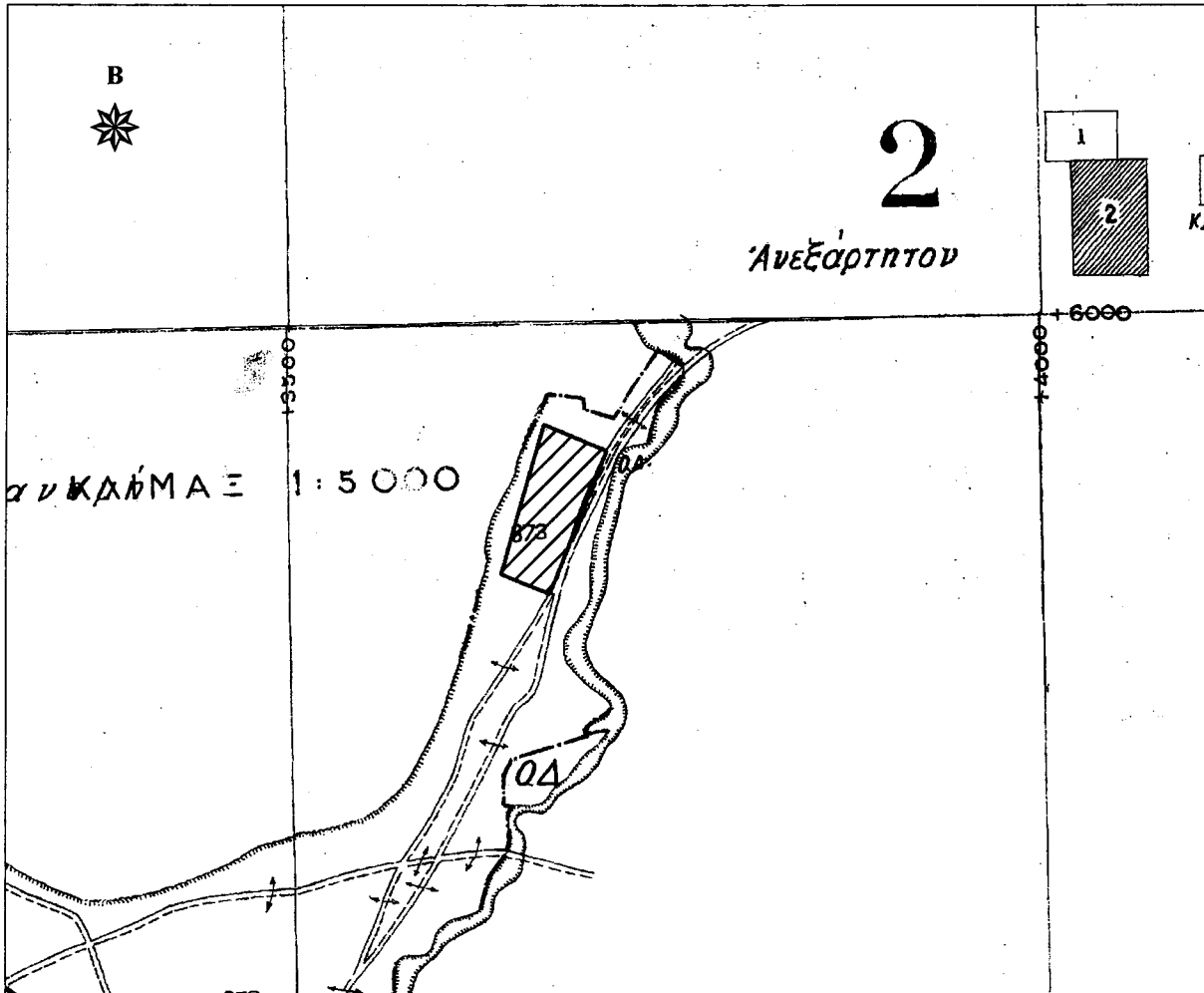

ΕΛΛΗΝΙΚΗ ΔΗΜΟΚΡΑΤΙΑ
 ΠΕΡΙΦΕΡΕΙΑ ΑΝΑΤ. ΜΑΚΕΔΟΝΙΑΣ - ΘΡΑΚΗΣ
 ΓΕΝΙΚΗ ΔΙΕΥΘΥΝΣΗ ΠΕΡΙΦΕΡΕΙΑΚΗΣ
 ΑΓΡΟΤΙΚΗΣ ΟΙΚΟΝΟΜΙΑΣ & ΚΤΗΝΙΑΤΡΙΚΗΣ
 ΠΕΡΙΦΕΡΕΙΑΚΗ ΕΝΟΤΗΤΑ ΡΟΔΟΠΗΣ
 Δ/ΝΣΗ: ΑΓΡΟΤΙΚΗΣ ΟΙΚΟΝΟΜΙΑΣ & ΚΤΗΝ/ΚΗΣ
 ΤΜΗΜΑ: ΤΟΠΟΓΡΑΦΙΑΣ, ΕΠΟΙΚΙΣΜΟΥ - ΑΝΑΔΑΣΜΟΥ

ΔΙΑΓΡΑΜΜΑ
 ΣΥΜ/ΤΙΚΗ ΔΙΑΝΟΜΗ ΑΓΡ/ΤΟΣ
 ΚΑΛΛΙΘΕΑΣ ΕΤΟΥΣ 1959
 ΤΕΜΑΧΙΟ : τμήμα 873 τ.μ.
 ΕΜΒΑΔΟΝ : 4.050 τ.μ.
 ΚΛΙΜΑΚΑ : 1 : 5.000



Πίνακας Συντεταγμένων των κορυφών του Α,Β,Γ...
 Εμβαδόν τεμαχίου = 4050.00 τ.μ.

α/α	X	Y
A	622857.68	4546421.08
B	622899.25	4546403.90
Γ	622861.99	4546310.03
Δ	622829.46	4546322.94

ΚΟΜΟΘΗΝΗ 22/ 12/2023
 Ο Αναπληρωτής Προϊστάμενος
 Τμ. Τ.Ε. Δ.

Χρήστος Μαντζικίδης
 Τοπογράφος. Μηγ/κός Τ.Ε. με Α' β