

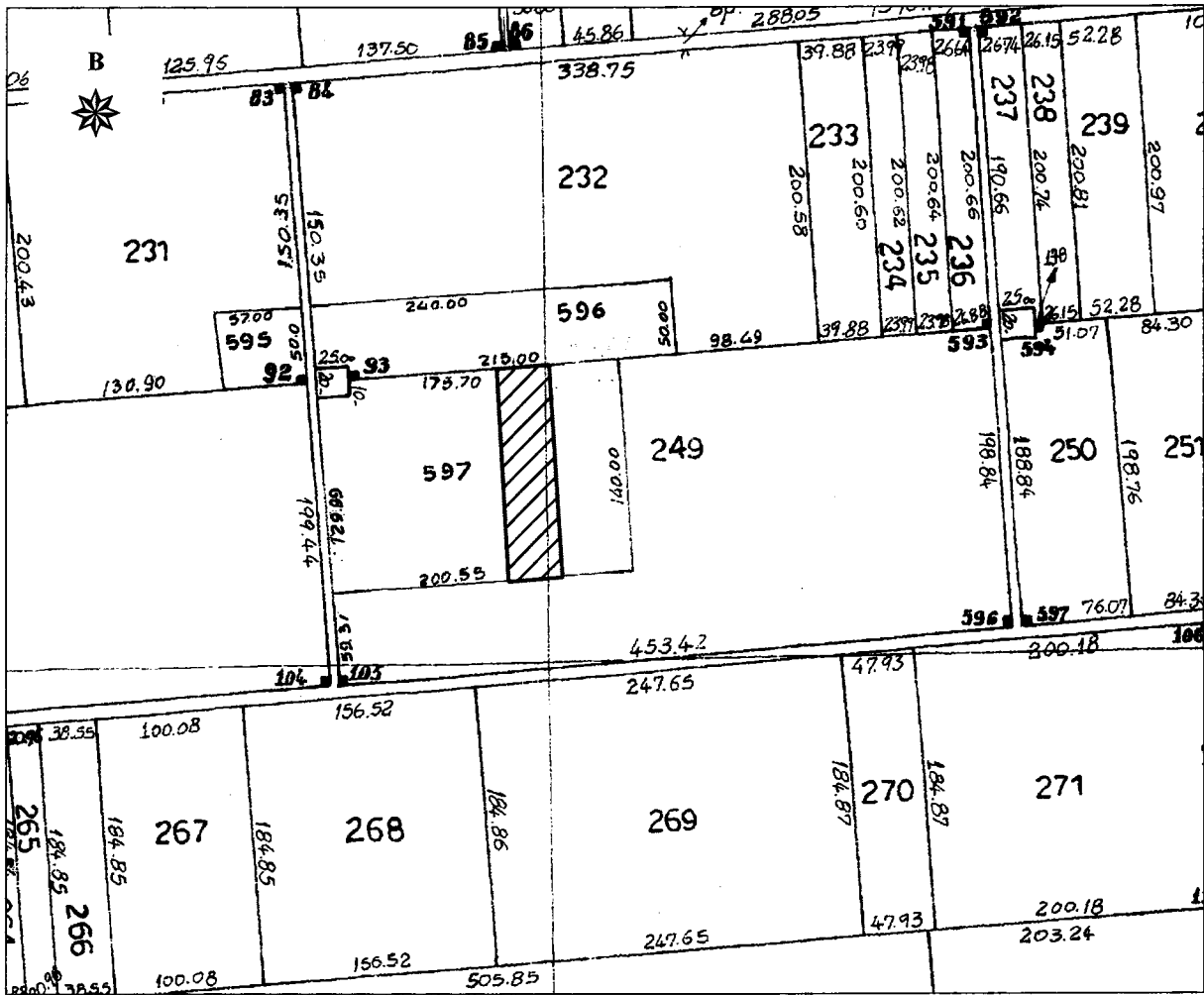

ΕΛΛΗΝΙΚΗ ΔΗΜΟΚΡΑΤΙΑ  
 ΠΕΡΙΦΕΡΕΙΑ ΑΝΑΤ. ΜΑΚΕΔΟΝΙΑΣ - ΘΡΑΚΗΣ  
 ΓΕΝΙΚΗ ΔΙΕΥΘΥΝΣΗ ΠΕΡΙΦΕΡΕΙΑΚΗΣ  
 ΑΓΡΟΤΙΚΗΣ ΟΙΚΟΝΟΜΙΑΣ & ΚΤΗΝΙΑΤΡΙΚΗΣ  
 ΠΕΡΙΦΕΡΕΙΑΚΗ ΕΝΟΤΗΤΑ ΡΟΔΟΠΗΣ  
 Δ/ΝΣΗ: ΑΓΡΟΤΙΚΗΣ ΟΙΚΟΝΟΜΙΑΣ & ΚΤΗΝ/ΚΗΣ  
 ΤΜΗΜΑ: ΤΟΠΟΓΡΑΦΙΑΣ, ΕΠΟΙΚΙΣΜΟΥ - ΑΝΑΔΑΣΜΟΥ

ΔΙΑΓΡΑΜΜΑ  
 ΑΝΑΔΑΣΜΟΣ ΠΟΡΠΗΣ  
 ΕΤΟΥΣ 1977-79-80-82 ΑΝΑΘ. 1983-85  
 ΤΕΜΑΧΙΟ : τμήμα 597 τεμ.  
 ΕΜΒΑΔΟΝ : 5.000 τ.μ.  
 ΚΛΙΜΑΚΑ : 1 : 5.000



Πίνακας Συντεταγμένων των κορυφών του Α, Β, Γ...  
 Εμβαδόν τεμαχίου = 5000.00 τ.μ.

α/α	X	Y
A	603781.92	4539715.38
B	603817.01	4539718.18
Γ	603826.11	4539578.48
Δ	603789.98	4539575.59

ΚΟΜΟΤΗΝΗ 22/ 12/2023  
 Ο Αναπληρωτής Προϊστάμενος  
 Τμ. Τ.Ε.Α.

Χρήστος Μαντζικίδης  
 Τοπογράφος Μηχ/κός Τ.Ε. με Α' β