

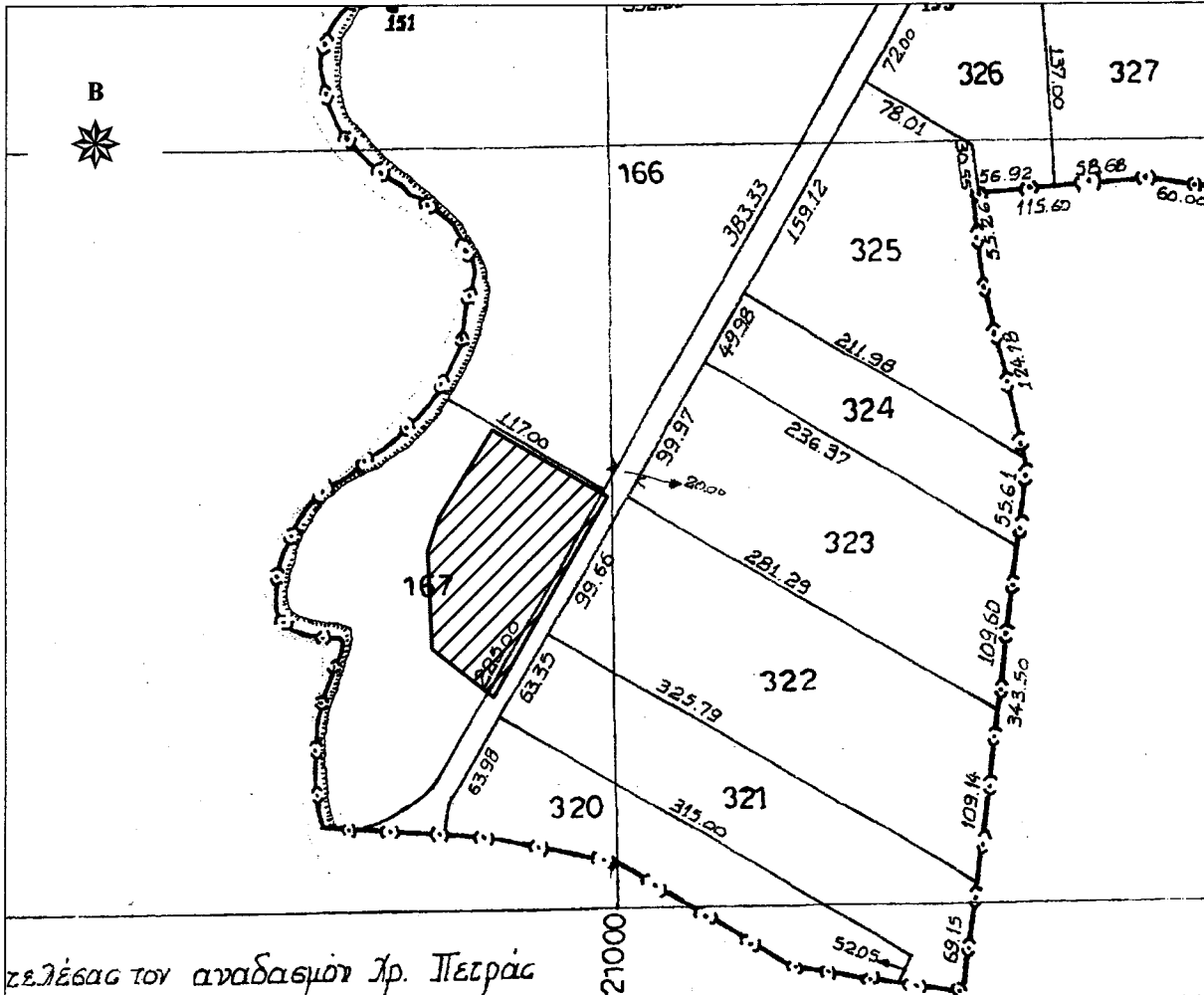

ΕΛΛΗΝΙΚΗ ΔΗΜΟΚΡΑΤΙΑ
 ΠΕΡΙΦΕΡΕΙΑ ΑΝΑΤ. ΜΑΚΕΔΟΝΙΑΣ - ΘΡΑΚΗΣ
 ΓΕΝΙΚΗ ΔΙΕΥΘΥΝΣΗ ΠΕΡΙΦΕΡΕΙΑΚΗΣ
 ΑΓΡΟΤΙΚΗΣ ΟΙΚΟΝΟΜΙΑΣ & ΚΤΗΝΙΑΤΡΙΚΗΣ
 ΠΕΡΙΦΕΡΕΙΑΚΗ ΕΝΟΤΗΤΑ ΡΟΔΟΠΗΣ
 Δ/ΝΣΗ: ΑΓΡΟΤΙΚΗΣ ΟΙΚΟΝΟΜΙΑΣ & ΚΤΗΝ/ΚΗΣ
 ΤΜΗΜΑ: ΤΟΠΟΓΡΑΦΙΑΣ, ΕΠΟΙΚΙΣΜΟΥ - ΑΝΑΔΑΣΜΟΥ

ΔΙΑΓΡΑΜΜΑ

ΑΝΑΔΑΣΜΟΣ ΠΟΡΠΗΣ
 ΕΤΟΥΣ 1977-79-80-82 ΑΝΑΘ. 1983-85
 ΤΕΜΑΧΙΟ : τμήμα 167 τεμ.
 ΕΜΒΑΔΟΝ : 12.000 τ.μ.
 ΚΛΙΜΑΚΑ : 1 : 5.000



Πίνακας Συντεταγμένων των κορυφών του Α,Β,Γ...
 Εμβαδόν τεμαχίου = 12000.00 τ.μ.

α/α	X	Y
A	602334.42	4538269.85
B	602257.70	4538313.65
Γ	602222.31	4538256.12
Δ	602214.98	4538233.79
E	602217.84	4538169.37
Z	602258.88	4538137.53

ΚΟΜΟΤΗΝΗ 22/ 12/2023
 Ο Αναπληρωτής Προϊστάμενος
 Τμ. Τ.Ε.Α.

Χρήστος Μαντζικίδης
 Τοπογράφος, Μηχ/κός Τ.Ε. με Α' β