

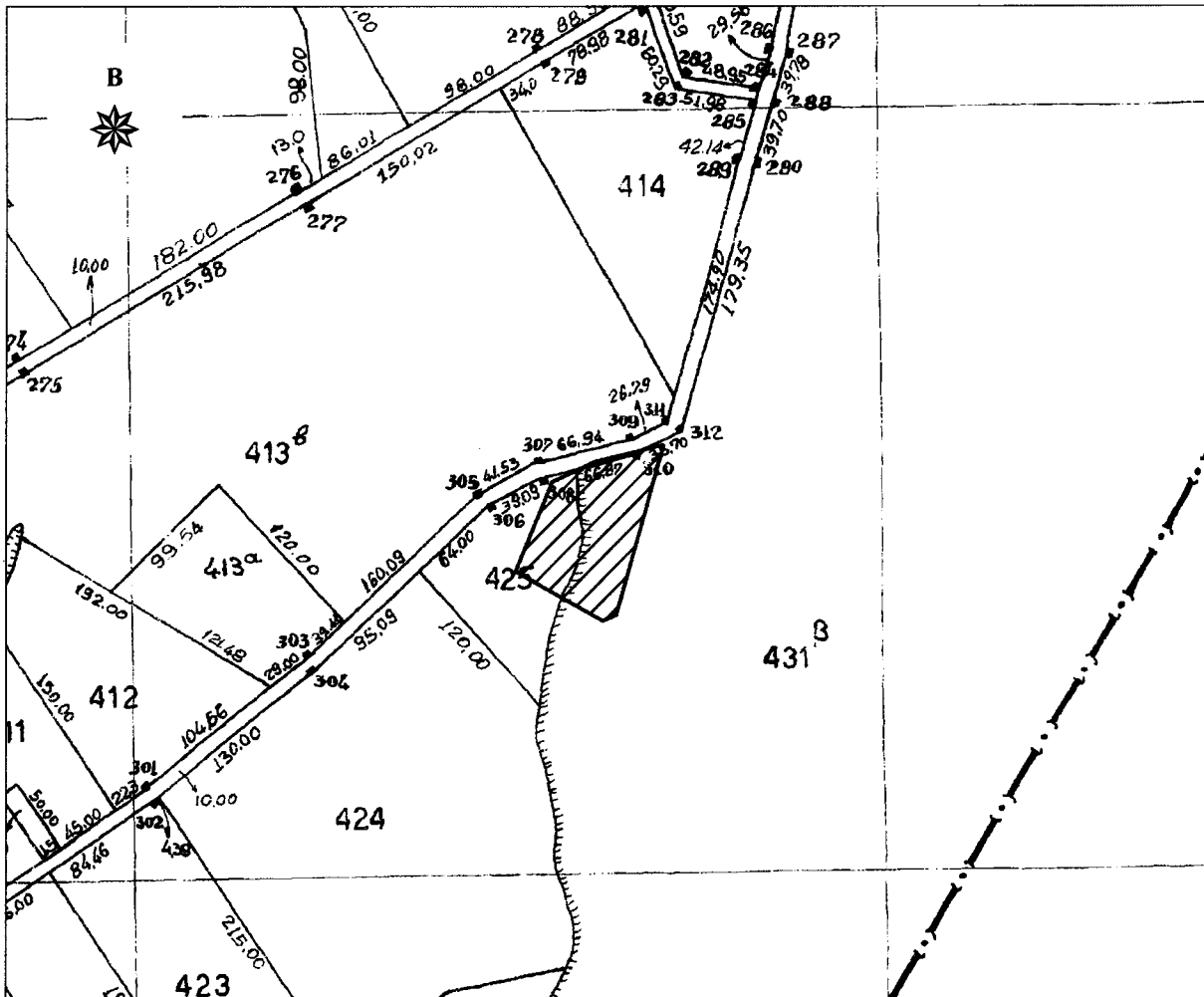

ΕΛΛΗΝΙΚΗ ΔΗΜΟΚΡΑΤΙΑ
 ΠΕΡΙΦΕΡΕΙΑ ΑΝΑΤ. ΜΑΚΕΔΟΝΙΑΣ - ΘΡΑΚΗΣ
 ΓΕΝΙΚΗ ΔΙΕΥΘΥΝΣΗ ΠΕΡΙΦΕΡΕΙΑΚΗΣ
 ΑΓΡΟΤΙΚΗΣ ΟΙΚΟΝΟΜΙΑΣ & ΚΤΗΝΙΑΤΡΙΚΗΣ
 ΠΕΡΙΦΕΡΕΙΑΚΗ ΕΝΟΤΗΤΑ ΡΟΔΟΠΗΣ
 Δ/ΝΣΗ: ΑΓΡΟΤΙΚΗΣ ΟΙΚΟΝΟΜΙΑΣ & ΚΤΗΝ/ΚΗΣ
 ΤΜΗΜΑ: ΤΟΠΟΓΡΑΦΙΑΣ, ΕΠΟΙΚΙΣΜΟΥ - ΑΝΑΔΑΣΜΟΥ

ΔΙΑΓΡΑΜΜΑ
 ΑΝΑΔΑΣΜΟΣ ΑΓΡ/ΤΟΣ ΠΑΓΟΥΡΙΩΝ
 ΕΤΟΥΣ 1972-74, ΑΝΑΘ. 1975, 1977 & 1981
 ΤΕΜΑΧΙΟ : τμήμα 425 & 431β τεμ.
 ΕΜΒΑΔΟΝ : 6.415,72 τ.μ.
 ΚΛΙΜΑΚΑ : 1 : 5.000



Πίνακας Συντεταγμένων των κορυφών του 1,2,3,4,5,6,7,8,1
 Εμβαδόν τεμαχίου = 6415.72 τ.μ.

α/α	X	Y
1	610074.294	4539563.117
2	610098.540	4539621.574
3	610116.041	4539629.685
4	610126.904	4539634.720
5	610172.599	4539645.885
6	610140.989	4539534.771
7	610132.272	4539530.965
8	610106.199	4539545.424

ΚΟΜΟΤΗΝΗ 23/ 07 /2024
 Ο Αναπληρωτής Προϊστάμενος
 Τμ. Τ.Ε.Α.

Χρήστος Μαντζικίδης
 Τοπογράφος Μηχ/κός Τ.Ε. με Α' β