

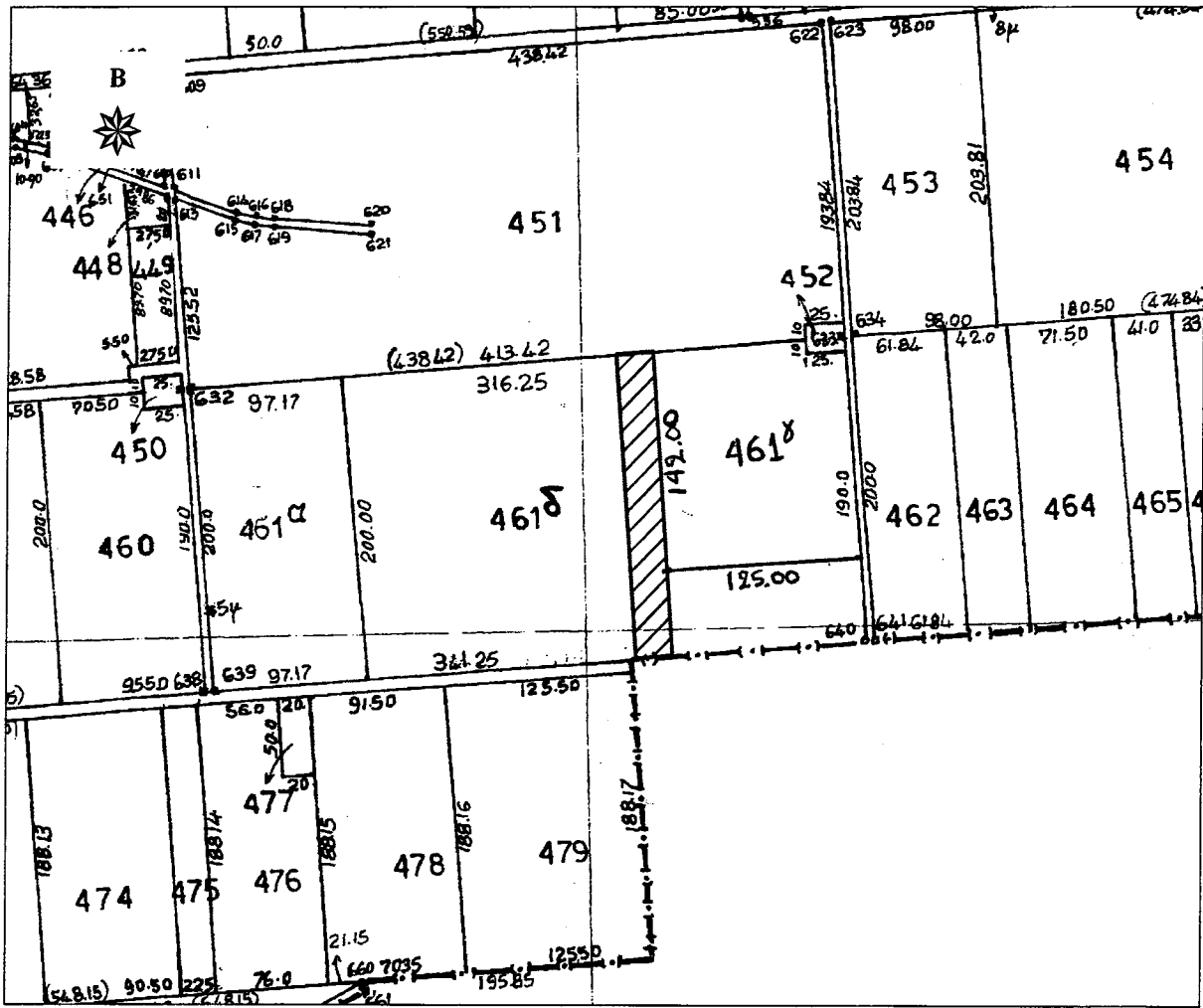

ΕΛΛΗΝΙΚΗ ΔΗΜΟΚΡΑΤΙΑ
 ΠΕΡΙΦΕΡΕΙΑ ΑΝΑΤ. ΜΑΚΕΔΟΝΙΑΣ - ΘΡΑΚΗΣ
 ΓΕΝΙΚΗ ΔΙΕΥΘΥΝΣΗ ΠΕΡΙΦΕΡΕΙΑΚΗΣ
 ΑΓΡΟΤΙΚΗΣ ΟΙΚΟΝΟΜΙΑΣ & ΚΤΗΝΙΑΤΡΙΚΗΣ
 ΠΕΡΙΦΕΡΕΙΑΚΗ ΕΝΟΤΗΤΑ ΡΟΔΟΠΗΣ Δ/ΝΣΗ: ΑΓΡΟΤΙΚΗΣ
 ΟΙΚΟΝΟΜΙΑΣ & ΚΤΗΝ/ΚΗΣ
 ΤΜΗΜΑ: ΤΟΠΟΓΡΑΦΙΑΣ, ΕΠΟΙΚΙΣΜΟΥ - ΑΝΑΔΑΣΜΟΥ

ΔΙΑΓΡΑΜΜΑ
 ΑΝΑΔΑΣΜΟΣ ΑΓΡ/ΤΟΣ ΝΕΑΣ ΚΑΛΛΙΣΤΗΣ
 (ΥΨΩΜΑΤΑ) ΕΤΟΥΣ 1977-1982 ΑΝΑΘ. 1985
 ΤΕΜΑΧΙΟ : τμήμα 461δ τεμ.
 ΕΜΒΑΔΟΝ : 5.000,00 τ.μ.
 ΚΛΙΜΑΚΑ : 1 : 5.000



Πίνακας Συντεταγμένων των κορυφών του Α, Β, Γ, Δ, Α
 Εμβαδόν τεμαχίου = 5000.00 τ.μ.

α/α	X	Y
1	603305.57	4542195.03
2	603330.50	4542196.97
3	603344.91	4541997.54
4	603319.98	4541995.60

ΚΟΜΟΤΗΝΗ 03/09/2024
 Ο Αναπληρωτής Προϊστάμενος
 Γ. Τ. Ε. Α.
 Χρήστος Μαντζικίδης
 Τοπογράφος Μηχ/κός Τ.Ε. με Α' β