



Ορεστιάδα 30-05-2024

**ΕΛΛΗΝΙΚΗ ΔΗΜΟΚΡΑΤΙΑ  
ΠΕΡΙΦΕΡΕΙΑ ΑΝΑΤ. ΜΑΚΕΔΟΝΙΑΣ - ΘΡΑΚΗΣ  
ΓΕΝΙΚΗ ΔΙΕΥΘΥΝΣΗ ΠΕΡΙΦΕΡΕΙΑΚΗΣ  
ΑΓΡΟΤΙΚΗΣ ΟΙΚΟΝΟΜΙΑΣ & ΚΤΗΝΙΑΤΡΙΚΗΣ  
ΔΙΕΥΘΥΝΣΗ ΑΓΡΟΤΙΚΗΣ ΟΙΚΟΝΟΜΙΑΣ &  
ΚΤΗΝΙΑΤΡΙΚΗΣ ΟΡΕΣΤΙΑΔΑΣ Π. Ε. ΕΒΡΟΥ  
ΤΜΗΜΑ ΤΟΠΟΓΡΑΦΙΑΣ, ΕΠΟΙΚΙΣΜΟΥ-  
ΑΝΑΔΑΣΜΟΥ**

**Α Π Ο Σ Π Α Σ Μ Α  
ΑΓΡΟΚΤΗΜΑ ΚΟΜΑΡΩΝ  
ΑΝΑΔΑΣΜΟΣ 1969-76 ΑΝΑΘ. 1981**

Ταχ.Δ/ση : Ραιδεστού 9  
Ταχ.Κωδ. : 68200 Ορεστιάδα  
Τηλέφωνο : 2552022530  
TELEFAX : 2552023328

**ΚΛΙΜΑΚΑ 1: 5.000**

### Υ Π Ο Μ Ν Η Μ Α

Αριθμός Τεμαχίου	Έκταση τ.μ.	Χαρακτηρισμός	Παρατηρήσεις
ΤΜΗΜΑ 799γ	1.252	ΚΟΙΝΟΧΡΗΣΤΟ	Πρόκειται να εκμισθωθεί σύμφωνα με τις διατάξεις του Ν.4061/12 και του Ν.4235/14

συντεταγμένες τεμαχίου σύμφωνα με το τοπογραφικό διάγραμμα του ορθοφωτοχάρτη

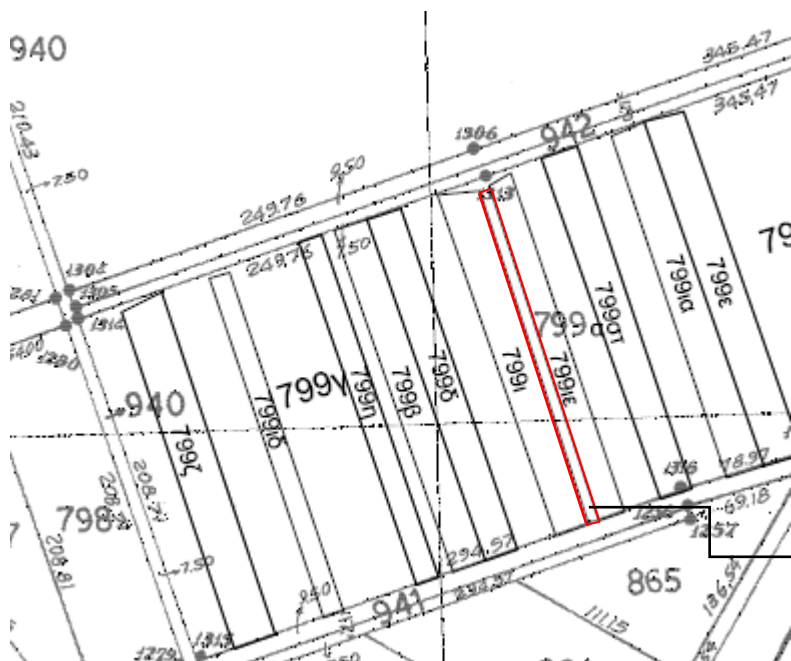

X	Y
690051.92	4607945.13
690046.43	4607941.96
690109.25	4607750.30
690114.88	4607753.02
690051.92	4607945.13

→ ΤΜΗΜΑ 799γ