



Ορεστιάδα 05-08-2024

ΕΛΛΗΝΙΚΗ ΔΗΜΟΚΡΑΤΙΑ
ΠΕΡΙΦΕΡΕΙΑ ΑΝΑΤ. ΜΑΚΕΔΟΝΙΑΣ - ΘΡΑΚΗΣ
ΓΕΝΙΚΗ ΔΙΕΥΘΥΝΣΗ ΠΕΡΙΦΕΡΕΙΑΚΗΣ
ΑΓΡΟΤΙΚΗΣ ΟΙΚΟΝΟΜΙΑΣ & ΚΤΗΝΙΑΤΡΙΚΗΣ
ΔΙΕΥΘΥΝΣΗ ΑΓΡΟΤΙΚΗΣ ΟΙΚΟΝΟΜΙΑΣ &
ΚΤΗΝΙΑΤΡΙΚΗΣ ΟΡΕΣΤΙΑΔΑΣ Π. Ε. ΕΒΡΟΥ
ΤΜΗΜΑ ΤΟΠΟΓΡΑΦΙΑΣ, ΕΠΟΙΚΙΣΜΟΥ-
ΑΝΑΔΑΣΜΟΥ

Ταχ.Δ/ση : Ραιδεστού 9
Ταχ.Κωδ. : 68200 Ορεστιάδα
Τηλέφωνο : 2552022530
TELEFAX : 2552023328

Α Π Ο Σ Π Α Σ Μ Α ΑΓΡΟΚΤΗΜΑ ΕΥΓΕΝΙΚΟΥ

ΑΝΑΔΑΣΜΟΣ 1988-1993

ΚΑΙΜΑΚΑ 1:5000

Υ Π Ο Μ Ν Η Μ Α

| Αριθμός Τεμαχίου | Έκταση τ.μ. | Χαρακτηρισμός | Παρατηρήσεις |
|------------------|-------------|---------------|--|
| ΤΜΗΜΑ 42 | 8.295 | ΧΕΡΣΟΛΕΙΒΑΔΑ | Πρόκειται να εκμισθωθεί σύμφωνα με τις διατάξεις του Ν.4061/12 και του Ν.4235/14 |

συντεταγμένες τεμαχίου σύμφωνα με το τοπογραφικό διάγραμμα του ορθοφωτοχάρτη

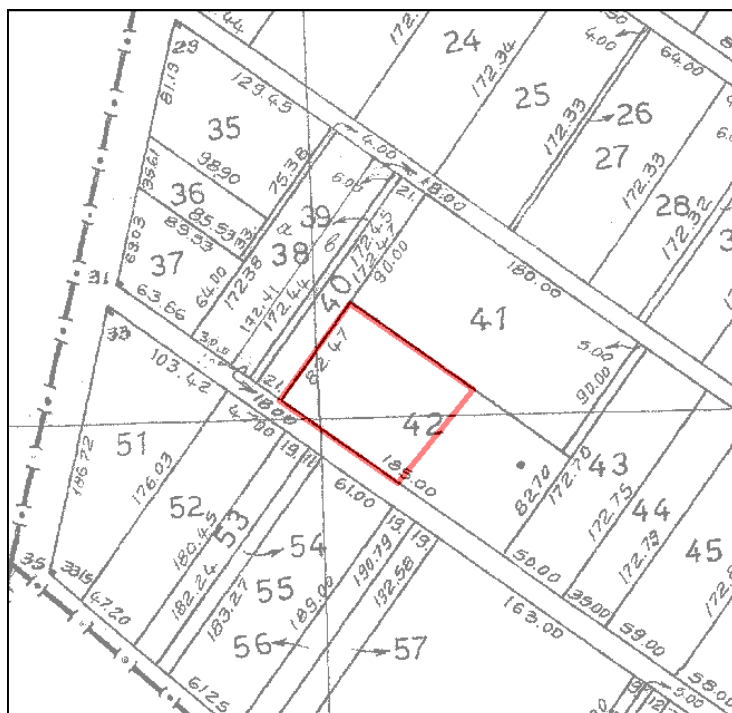

| X | Y |
|-----------|------------|
| 695106.00 | 4588491.00 |
| 695191.00 | 4588432.00 |
| 695139.00 | 4588368.00 |
| 695058.00 | 4588425.00 |
| 695106.00 | 4588491.00 |