



ΕΛΛΗΝΙΚΗ ΔΗΜΟΚΡΑΤΙΑ
ΠΕΡΙΦΕΡΕΙΑ ΑΝΑΤ. ΜΑΚΕΔΟΝΙΑΣ - ΘΡΑΚΗΣ
ΓΕΝΙΚΗ ΔΙΕΥΘΥΝΣΗ ΠΕΡΙΦΕΡΕΙΑΚΗΣ
ΑΓΡΟΤΙΚΗΣ ΟΙΚΟΝΟΜΙΑΣ & ΚΤΗΝΙΑΤΡΙΚΗΣ
ΔΙΕΥΘΥΝΣΗ ΑΓΡΟΤΙΚΗΣ ΟΙΚΟΝΟΜΙΑΣ &
ΚΤΗΝΙΑΤΡΙΚΗΣ ΟΡΕΣΤΙΑΔΑΣ
ΠΕΡΙΦΕΡΕΙΑΚΗΣ ΕΝΟΤΗΤΑΣ ΕΒΡΟΥ
ΤΜΗΜΑ ΤΟΠΟΓΡΑΦΙΑΣ, ΕΠΟΙΚΙΣΜΟΥ-ΑΝΑΔΑΣΜΟΥ

Ορεστιάδα 27-08-2024

Α Π Ο Σ Π Α Σ Μ Α

ΑΓΡΟΚΤΗΜΑ ΣΑΓΗΝΗΣ
ΑΝΑΔΑΣΜΟΣ 1972-73-74 ΑΝΑΘ/ΣΗ 1979-82

Ταχ.Δ/ση : Ραιδεστού 9
Ταχ.Κωδ. : 68200 Ορεστιάδα
Τηλέφωνο : 2552022530
TELEFAX : 2552023328

ΚΛΙΜΑΚΑ 1:5000

Υ Π Ο Μ Ν Η Μ Α

Αριθμός τεμαχίου	Έκταση τ.μ.	Χαρακτηρισμός	Παρατηρήσεις
415 ΤΜΗΜΑ	4.298	Κοινόχρηστο	Πρόκειται να εκμισθωθεί σύμφωνα με τις διατάξεις του Ν.4061/12 και του Ν.4235/14



συντεταγμένες τεμαχίου σύμφωνα με το τοπογραφικό διάγραμμα του Πολιτικού Μηχανικού Περιστεράκη Ιωάννη

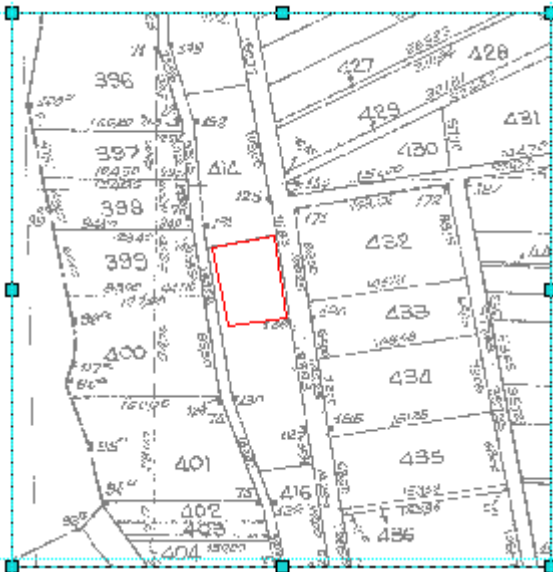

α/α	X	Y
A	712557.00	4595387.00
B	712614.00	4595399.00
Γ	712626.00	4595322.00
Δ	712572.00	4595314.00
E	712557.00	4595387.00