

ΔΙΑΓΡΑΜΜΑ ΕΚΤΑΣΗΣ ΠΡΟΣ ΠΑΡΑΧΩΡΗΣΗ ΚΑΤΑ ΧΡΗΣΗ
ΑΓΡΟΚΤΗΜΑ ΠΑΝΟΡΑΜΑΤΟΣ - ΑΡΧΙΚΗ ΔΙΑΝΟΜΗ ΕΤΟΥΣ 1938
ΤΑ ΥΠ' ΑΡΙΘΜ. 384 & 386 ΑΓΡΟΤΕΜΑΧΙΑ (ΔΙΑΘΕΣΙΜΑ)
Ε=6.200 τ.μ. & Ε=6.000 τ.μ. αντίστοιχα
ΚΑΙΜΑΚΑ: 1/5000

Σύστημα αναφοράς Συν/των:
ΕΛΛΗΝΙΚΟ ΓΕΩΔΑΙΤΙΚΟ ΣΥΣΤΗΜΑ
ΑΝΑΦΟΡΑΣ 1987 (ΕΓΣΔ '87)

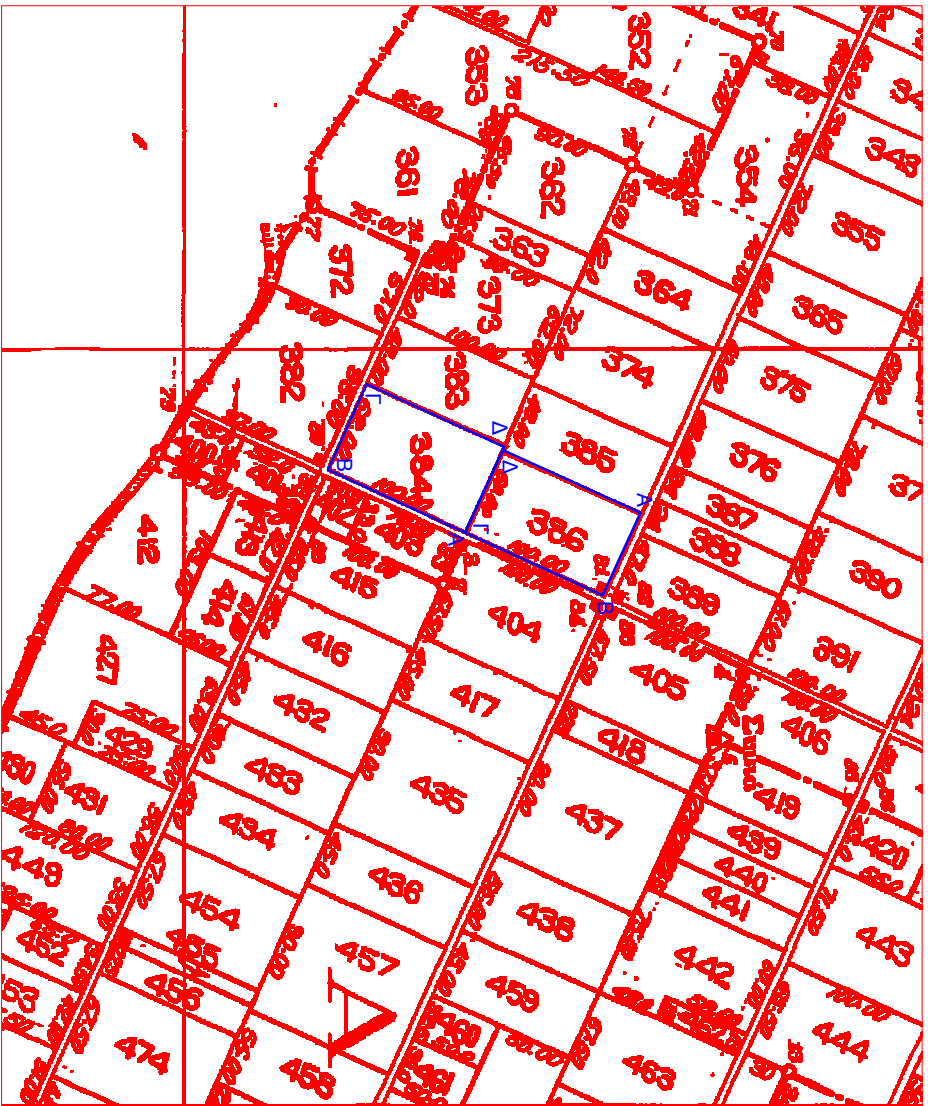

Συντεταγμένες 384 τεμαχίου			
ΣΗΜΕΙΟ	E	N	
A	487425,46	4561505,28	
B	487383,97	4561414,30	
Γ	487327,51	4561439,91	
Δ	487369,00	4561530,89	

Συντεταγμένες 386 τεμαχίου			
ΣΗΜΕΙΟ	E	N	
A	487412,30	4561621,06	
B	487466,95	4561596,27	
Γ	487425,46	4561505,28	
Δ	487370,82	4561530,07	

Εμβαδόν αγροτεμαχίου Ε = 6.200,00 τ.μ.
Εμβαδόν αγροτεμαχίου Ε = 6.000,00 τ.μ.