



ΕΛΛΗΝΙΚΗ ΔΗΜΟΚΡΑΤΙΑ
 ΠΕΡΙΦΕΡΕΙΑ ΑΝΑΤ. ΜΑΚΕΔΟΝΙΑΣ - ΘΡΑΚΗΣ
 ΓΕΝΙΚΗ ΔΙΕΥΘΥΝΣΗ ΠΕΡΙΦΕΡΕΙΑΚΗΣ
 ΑΓΡΟΤΙΚΗΣ ΟΙΚΟΝΟΜΙΑΣ & ΚΤΗΝΙΑΤΡΙΚΗΣ
 ΠΕΡΙΦΕΡΕΙΑΚΗ ΕΝΟΤΗΤΑ ΡΟΔΟΠΗΣ

Δ/ΝΣΗ: ΑΓΡΟΤΙΚΗΣ ΟΙΚΟΝΟΜΙΑΣ & ΚΤΗΝ/ΚΗΣ
 ΤΜΗΜΑ: ΤΟΠΟΓΡΑΦΙΑΣ, ΕΠΟΙΚΙΣΜΟΥ - ΑΝΑΔΑΣΜΟΥ

ΔΙΑΓΡΑΜΜΑ

ΑΓΟΚΤΗΜΑ ΕΥΛΑΓΑΝΗΣ
 ΕΤΟΥΣ 1929
 ΤΕΜΑΧΙΟ : 4776 τ.μ.
 ΕΜΒΑΔΟΝ : 19.082,00 τ.μ.
 ΚΛΙΜΑΚΑ 1 : 5.000

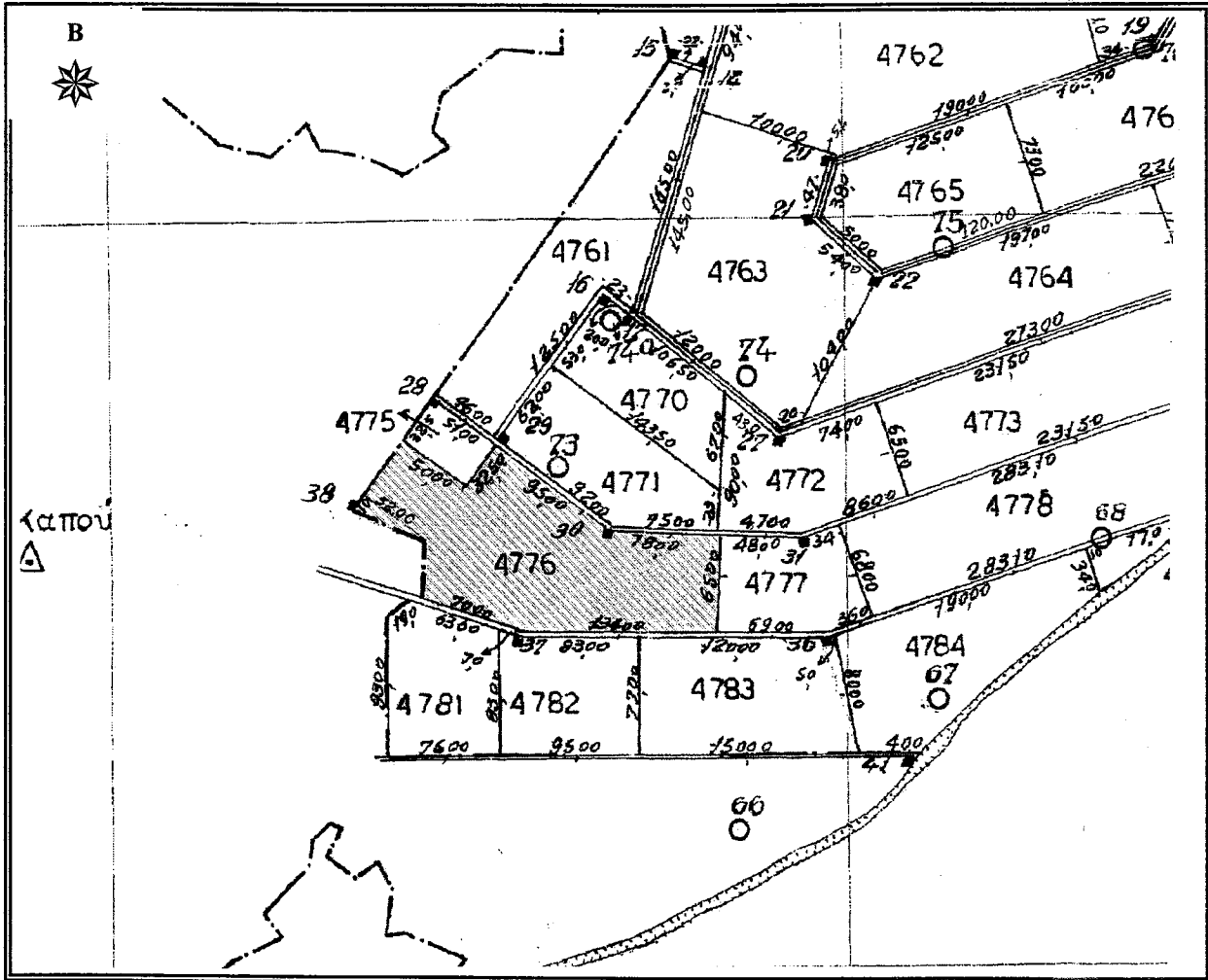

ΚΟΜΟΤΗΝΗ 31/03/2023

Ο Αναπληρωτής Προϊστάμενος
 Τμ. Τ.Ε.Α

Κορυφή	X	Y
A	617568,788	4535687,282
B	617604,436	4535738,977
Γ	617645,479	4535709,830
Δ	617664,291	4535736,321
E	617741,726	4535681,331
Z	617819,664	4535678,794
H	617818,736	4535613,819
Θ	617684,786	4535611,345
I	617618,724	4535634,739
K	617617,260	4535666,000
Εμβαδό :	19.082,00 τ.μ.	



Γεωγράφος Μαντζικίδης
 Μηγ/κός Τ.Ε. με Α' β