

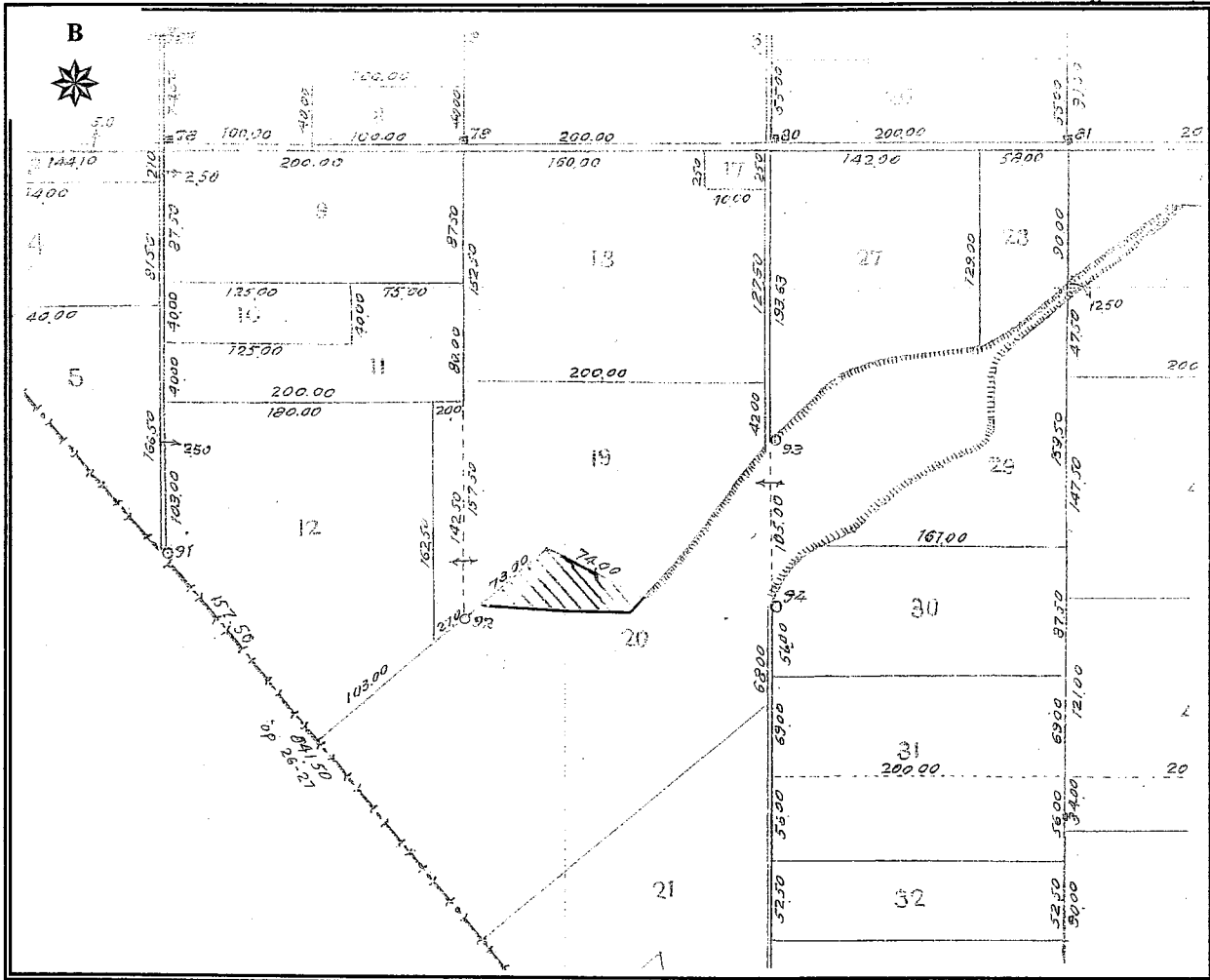

ΕΛΛΗΝΙΚΗ ΔΗΜΟΚΡΑΤΙΑ
 ΠΕΡΙΦΕΡΕΙΑ ΑΝΑΤ. ΜΑΚΕΔΟΝΙΑΣ - ΘΡΑΚΗΣ
 ΓΕΝΙΚΗ ΔΙΕΥΘΥΝΣΗ ΠΕΡΙΦΕΡΕΙΑΚΗΣ
 ΑΓΡΟΤΙΚΗΣ ΟΙΚΟΝΟΜΙΑΣ & ΚΤΗΝΙΑΤΡΙΚΗΣ
 ΠΕΡΙΦΕΡΕΙΑΚΗ ΕΝΟΤΗΤΑ ΡΟΔΟΠΗΣ
 Δ/ΝΣΗ: ΑΓΡΟΤΙΚΗΣ ΟΙΚΟΝΟΜΙΑΣ & ΚΤΗΝ/ΚΗΣ
 ΤΜΗΜΑ: ΤΟΠΟΓΡΑΦΙΑΣ, ΕΠΟΙΚΙΣΜΟΥ - ΑΝΑΔΑΣΜΟΥ

ΔΙΑΓΡΑΜΜΑ
 ΑΓΟΚΤΗΜΑ ΚΟΥΤΑΛΑΣ
 ΕΤΟΥΣ 1950
 ΤΕΜΑΧΙΟ : 20 τεμ.
 ΕΜΒΑΔΟΝ : 3.012,77 τ.μ.
 ΚΑΙΜΑΚΑ : 1 : 5.000



Κορυφή	X	Y
K1	604945,480	4536078,520
K2	604935,442	4536064,863
K3	604892,695	4536061,526
K4	604851,333	4536060,323
K5	604819,646	4536060,096
K6	604875,420	4536102,280
Εμβαδό :	3.012,77 τ.μ.	

ΚΟΜΟΤΗΝΗ 31/03/2023
 Ο Αναπληρωτής Προϊστάμενος
 Τμ. Τ.Ε.Α.



Δρ. Γεώργιος Μαντζικίδης
 Τοπογράφος Μηχ/κός Τ.Ε. με Α' β