

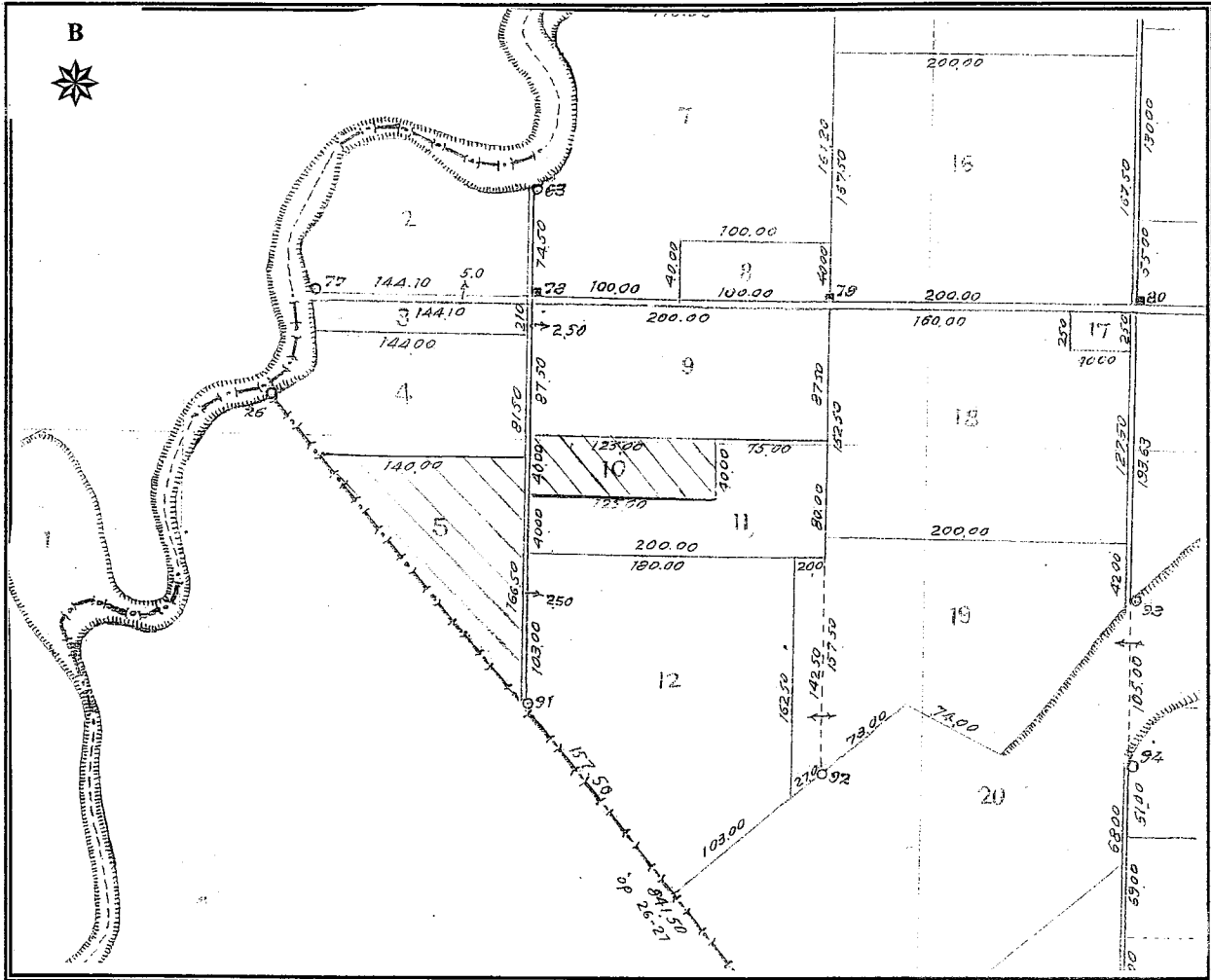

ΕΛΛΗΝΙΚΗ ΔΗΜΟΚΡΑΤΙΑ
 ΠΕΡΙΦΕΡΕΙΑ ΑΝΑΤ. ΜΑΚΕΔΟΝΙΑΣ - ΘΡΑΚΗΣ
 ΓΕΝΙΚΗ ΔΙΕΥΘΥΝΣΗ ΠΕΡΙΦΕΡΕΙΑΚΗΣ
 ΑΓΡΟΤΙΚΗΣ ΟΙΚΟΝΟΜΙΑΣ & ΚΤΗΝΙΑΤΡΙΚΗΣ
 ΠΕΡΙΦΕΡΕΙΑΚΗ ΕΝΟΤΗΤΑ ΡΟΔΟΠΗΣ
 Δ/ΝΣΗ: ΑΓΡΟΤΙΚΗΣ ΟΙΚΟΝΟΜΙΑΣ & ΚΤΗΝ/ΚΗΣ
 ΤΜΗΜΑ: ΤΟΠΟΓΡΑΦΙΑΣ, ΕΠΟΙΚΙΣΜΟΥ - ΑΝΑΔΑΣΜΟΥ

ΔΙΑΓΡΑΜΜΑ
 ΑΓΟΚΤΗΜΑ ΚΟΥΤΑΛΑΣ
 ΕΤΟΥΣ 1954
 ΤΕΜΑΧΙΟ : 5 τεμ. και 10 τεμ.
 ΕΜΒΑΔΟΝ : 11.649,10 τ.μ. και 4.997,47 τ.μ.
 ΚΛΙΜΑΚΑ 1 : 5.000



| Κορυφή | X | Y |
|-------------|----------------|-------------|
| A1 | 604465,430 | 4536260,990 |
| A2 | 604608,050 | 4536096,900 |
| A3 | 604605,380 | 4536263,330 |
| Εμβαδό (1): | 11.649,10 τ.μ. | |
| Κορυφή | X | Y |
| B1 | 604607,640 | 4536278,310 |
| B2 | 604608,280 | 4536238,330 |
| B3 | 604733,230 | 4536240,440 |
| B4 | 604732,590 | 4536280,430 |
| Εμβαδό (2): | 4.997,47 τ.μ. | |

ΚΟΜΟΤΗΝΗ 31/03/2023
 Ο Αναπληρωτής Προϊστάμενος
 Τμ. Τ.Ε.Α.



Χρυσός Μαντζικίδης
 Τοπογράφος Μηχ/κός Τ.Ε. με Α' β