

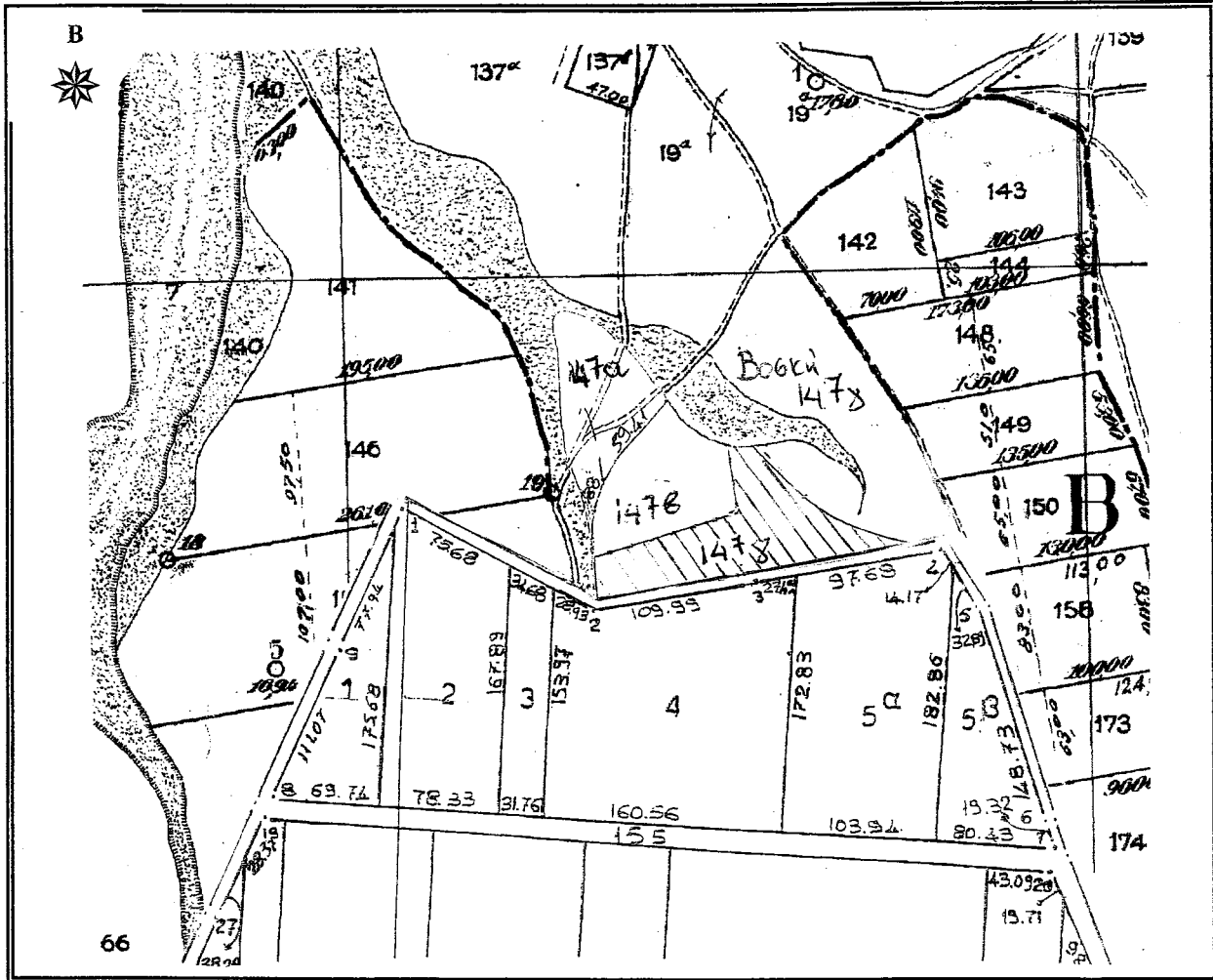

ΕΛΛΗΝΙΚΗ ΔΗΜΟΚΡΑΤΙΑ
 ΠΕΡΙΦΕΡΕΙΑ ΑΝΑΤ. ΜΑΚΕΔΟΝΙΑΣ - ΘΡΑΚΗΣ
 ΓΕΝΙΚΗ ΔΙΕΥΘΥΝΣΗ ΠΕΡΙΦΕΡΕΙΑΚΗΣ
 ΑΓΡΟΤΙΚΗΣ ΟΙΚΟΝΟΜΙΑΣ & ΚΤΗΝΙΑΤΡΙΚΗΣ
 ΠΕΡΙΦΕΡΕΙΑΚΗ ΕΝΟΤΗΤΑ ΡΟΔΟΠΗΣ
 Δ/ΝΣΗ: ΑΓΡΟΤΙΚΗΣ ΟΙΚΟΝΟΜΙΑΣ & ΚΤΗΝ/ΚΗΣ
 ΤΜΗΜΑ: ΤΟΠΟΓΡΑΦΙΑΣ, ΕΠΟΙΚΙΣΜΟΥ - ΑΝΑΔΑΣΜΟΥ

ΔΙΑΓΡΑΜΜΑ
 ΑΓΟΚΤΗΜΑ ΠΟΥΛΥΑΝΘΟΥ
 ΕΤΟΥΣ 1931
 ΤΕΜΑΧΙΟ : 147γ τ.μ.
 ΕΜΒΑΔΟΝ : 8.237,66 τ.μ.
 ΚΑΙΜΑΚΑ 1 : 5.000



Κορυφή	X	Y
1	602233,451	4552887,475
2	602330,042	4552922,436
3	602320,944	4552967,243
4	602336,718	4552968,924
5	602350,136	4552956,084
6	602365,992	4552942,149
7	602377,856	4552932,606
8	602384,538	4552927,773
9	602395,969	4552921,275
10	602408,224	4552916,268
11	602418,029	4552913,170
12	602432,771	4552909,009
13	602450,096	4552905,328
14	602331,386	4552879,661
15	602237,280	4552858,829
Εμβαδό:	8.237,66 τ.μ.	

ΚΟΜΟΤΗΝΗ 31/03/2023
 Ο Αναπληρωτής Προϊστάμενος
 Τμ. Τ.Ε.Α.



Χρήστος Μαντζικίδης
 Μηχ/κός Τ.Ε. με Α' β