

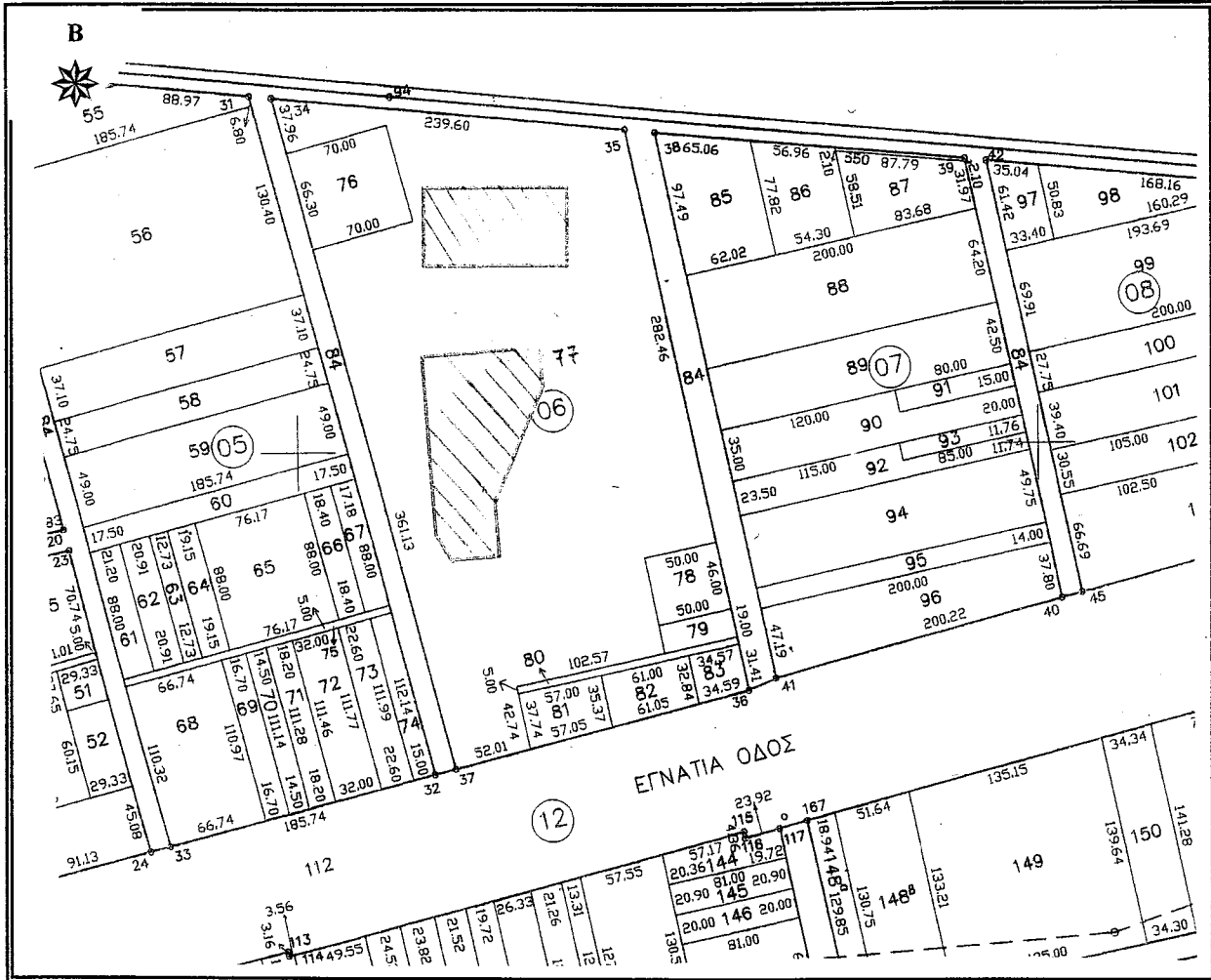

ΕΛΛΗΝΙΚΗ ΔΗΜΟΚΡΑΤΙΑ
 ΠΕΡΙΦΕΡΕΙΑ ΑΝΑΤ. ΜΑΚΕΔΟΝΙΑΣ - ΘΡΑΚΗΣ
 ΓΕΝΙΚΗ ΔΙΕΥΘΥΝΣΗ ΠΕΡΙΦΕΡΕΙΑΚΗΣ
 ΑΓΡΟΤΙΚΗΣ ΟΙΚΟΝΟΜΙΑΣ & ΚΤΗΝΙΑΤΡΙΚΗΣ
 ΠΕΡΙΦΕΡΕΙΑΚΗ ΕΝΟΤΗΤΑ ΡΟΔΟΠΗΣ
 Δ/ΝΣΗ: ΑΓΡΟΤΙΚΗΣ ΟΙΚΟΝΟΜΙΑΣ & ΚΤΗΝ/ΚΗΣ
 ΤΜΗΜΑ: ΤΟΠΟΓΡΑΦΙΑΣ, ΕΠΟΙΚΙΣΜΟΥ - ΑΝΑΔΑΣΜΟΥ

ΔΙΑΓΡΑΜΜΑ
 ΑΝΑΔΑΣΜΟΣ ΣΩΣΤΗ (ΤΜΗΜΑ)
 ΕΤΟΥΣ 2004
 ΤΕΜΑΧΙΟ : 77 τεμ.
 ΕΜΒΑΔΟΝ : 13.000,00 τ.μ.
 ΚΛΙΜΑΚΑ 1 : 5.000



Κορυφή	X	Y
1	605186,428	4552710,027
2	605282,497	4552710,027
3	605282,497	4552657,981
4	605186,428	4552657,981
Εμβαδό (1):	5.000,00 τ.μ.	
Κορυφή	X	Y
5	605186,428	4552597,901
6	605266,148	4552597,710
7	605266,148	4552572,329
8	605227,395	4552496,930
9	605227,395	4552460,232
10	605195,637	4552460,232
11	605186,428	4552478,523
Εμβαδό (2):	8.000,00 τ.μ.	

ΚΟΜΟΤΗΝΗ 31/03/2023
 Ο Αναπληρωτής Προϊστάμενος
 Τμ. Τ.Ε.Α.



Χρήστος Μαντζικίδης
 Τοπογράφος Μηχ/κός Τ.Ε. με Α' β