

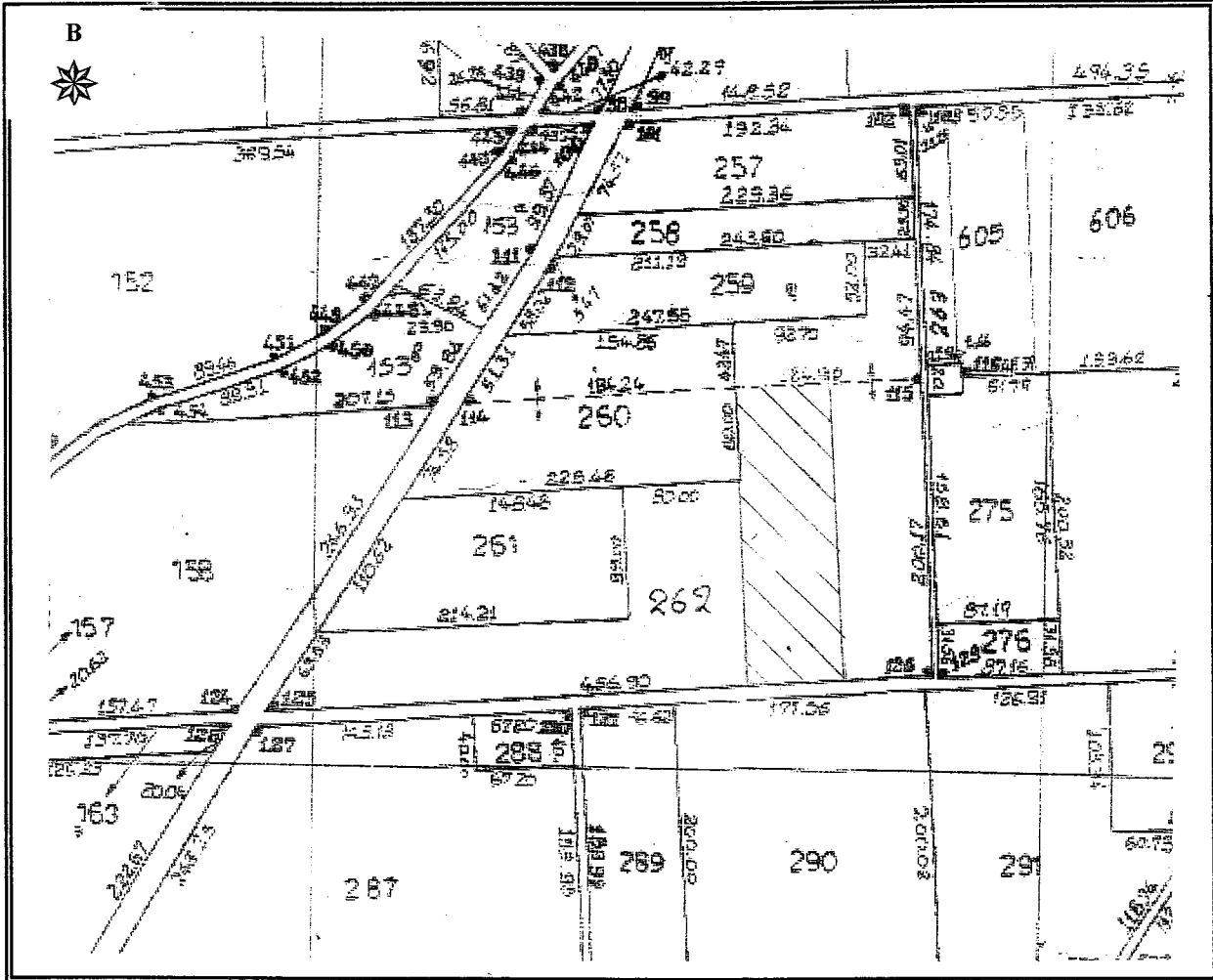

ΕΛΛΗΝΙΚΗ ΔΗΜΟΚΡΑΤΙΑ  
 ΠΕΡΙΦΕΡΕΙΑ ΑΝΑΤ. ΜΑΚΕΔΟΝΙΑΣ - ΘΡΑΚΗΣ  
 ΓΕΝΙΚΗ ΔΙΕΥΘΥΝΣΗ ΠΕΡΙΦΕΡΕΙΑΚΗΣ  
 ΑΓΡΟΤΙΚΗΣ ΟΙΚΟΝΟΜΙΑΣ & ΚΤΗΝΙΑΤΡΙΚΗΣ  
 ΠΕΡΙΦΕΡΕΙΑΚΗ ΕΝΟΤΗΤΑ ΡΟΔΟΠΗΣ  
 Δ/ΝΣΗ: ΑΓΡΟΤΙΚΗΣ ΟΙΚΟΝΟΜΙΑΣ & ΚΤΗΝ/ΚΗΣ  
 ΤΜΗΜΑ: ΤΟΠΟΓΡΑΦΙΑΣ, ΕΠΟΙΚΙΣΜΟΥ - ΑΝΑΔΑΣΜΟΥ

ΔΙΑΓΡΑΜΜΑ  
 ΑΝΑΔΑΣΜΟΣ ΠΟΡΠΗΣ  
 ΕΤΟΥΣ 1977-82 Αναθ. 1983-85  
 ΤΕΜΑΧΙΟ : 262 τεμ.  
 ΕΜΒΑΔΟΝ : 15.000,00 τ.μ.  
 ΚΑΙΜΑΚΑ 1 : 5.000



Κορυφή	X	Y
1	603127,170	4539068,683
2	603116,066	4539210,150
3	603109,601	4539292,902
4	603144,944	4539296,223
5	603143,405	4539315,630
6	603171,898	4539318,308
7	603191,000	4539073,726
Εμβαδό :	15.000,00 τ.μ.	

ΚΟΜΟΤΗΝΗ 31/03/2023  
 Ο Αναπληρωτής Προϊστάμενος  
 Τμ. Τ.Ε.Α

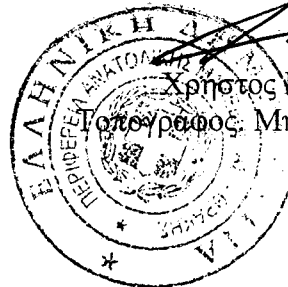

Χρήστος Μαντζικίδης  
 Τοπογράφος Μητρός Τ.Ε. με Α' β