

ΤΟΠΟΓΡΑΦΙΚΟ ΔΙΑΓΡΑΜΜΑ
ΚΛΙΜΑΚΑ 1:500

ΣΥΝΟΙΚΙΣΜΟΣ ΑΡΝΙΣΣΑΣ
ΔΗΜΟΥ ΕΔΕΣΣΑΣ Ν. ΠΕΛΛΑΣ

E.G.S.A. 87

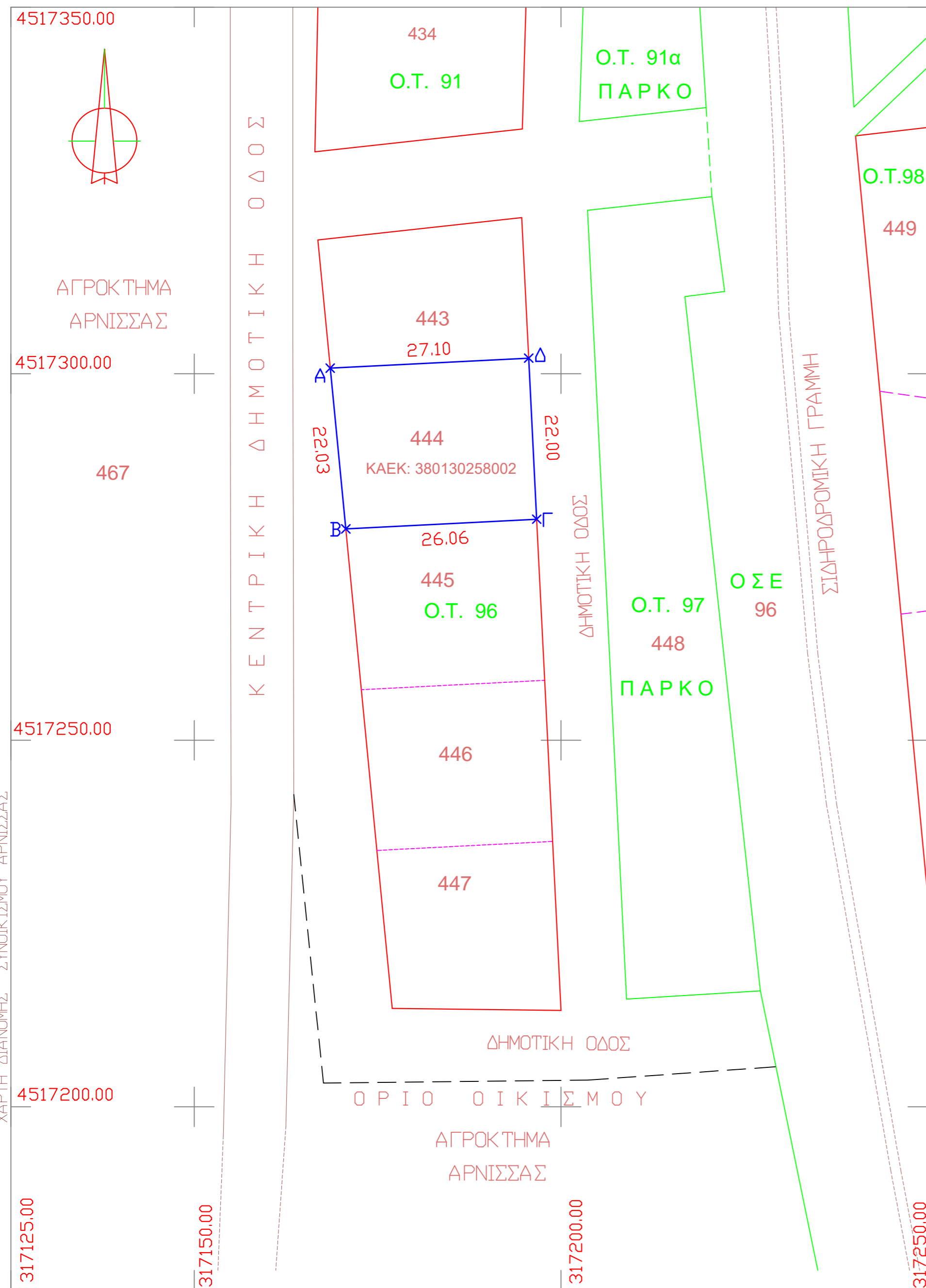

| ΥΠΟΜΝΗΜΑ | |
|---|---|
| ΟΙΚΟΠΕΔΟ 444 | ΟΙΚΟΠΕΔΟ ΜΕ ΣΤΟΙΧΕΙΑ (Α,Β,Γ,Δ-Α) ΣΥΜΦΩΝΑ ΜΕ ΤΗΝ ΑΠΟΤΥΠΩΣΗ ΤΗΣ ΥΠΑΡΧΟΥΣΑΣ ΚΑΤΑΣΤΑΣΗΣ ΚΑΙ ΤΑ ΣΤΟΙΧΕΙΑ ΤΗΣ ΤΟΠΟΓΡΑΦΙΚΗΣ ΥΠΗΡΕΣΙΑΣ ΕΔΕΣΣΑΣ (ΔΙΑΝΟΜΗ ΣΥΝΟΙΚΙΣΜΟΥ ΑΡΝΙΣΣΑΣ) |
| ΤΟ ΠΑΡΑΠΑΝΩ ΟΙΚΟΠΕΔΟ ΕΧΕΙ ΚΤΗΜΑΤΟΛΟΓΙΚΟ ΑΡ. 444, ΒΡΙΣΚΕΤΑΙ ΕΝΤΟΣ ΤΟΥ Ο.Τ. 96 ΤΟΥ ΟΙΚ. ΑΡΝΙΣΣΑΣ Δ ΕΔΕΣΣΑΣ Ν ΠΕΛΛΑΣ ΕΧΕΙ ΕΜΒΑΔΟΝ ΤΙΤΛΟΥ 587.00τ.μ. ΚΑΙ ΕΜΒΑΔΟΝ ΣΥΜΦΩΝΑ ΜΕ ΤΗΝ ΠΡΟΣΦΑΤΗ ΚΑΤΑΜΕΤΡΗΣΗ Ε(Α,Β,Γ,Δ -Α) = 584.78τ.μ. | |
| ΤΙΤΛΟΣ - ΣΥΜΒΟΛΑΙΟΓΡΑΦΙΚΕΣ ΠΡΑΞΕΙΣ | |
| ΤΟ ΟΙΚΟΠΕΔΟ ΕΙΝΑΙ ΙΔΙΟΚΤΗΣΙΑΣ ΤΟΥ ΕΛΛΗΝΙΚΟΥ ΔΗΜΟΣΙΟΥ - ΥΠ.Α.Α.Τ. , ΣΥΜΦΩΝΑ ΜΕ ΤΟ ΜΕ ΑΡ. 1189/24-06-1972, ΦΕΚ99/Α/1972, ΝΟΜΟΘΕΤΙΚΟ ΔΙΑΤΑΓΜΑ. | |
| ΚΤΙΣΜΑΤΑ ΕΝΤΟΣ ΤΟΥ ΟΙΚΟΠΕΔΟΥ ΔΕΝ ΥΠΑΡΧΟΥΝ ΚΤΙΣΜΑΤΑ. | |
| ΣΥΝΤΕΤΑΓΜΕΝΕΣ ΚΟΡΥΦΩΝ ΟΙΚΟΠΕΔΟΥ | |
| ΕΓΣΑ 87 | ΔΙΑΝΟΜΗΣ L=40 45 - M = -1 51 |
| A X=317168.54 Y=4517300.76 | A X=-2835.41 Y= 4245.88 |
| B X=317170.66 Y=4517278.83 | B X=-2832.75 Y= 4224.01 |
| Γ X=317196.69 Y=4517280.15 | Γ X=-2806.77 Y= 4225.97 |
| Δ X=317195.60 Y=4517302.13 | Δ X=-2808.39 Y= 4247.91 |
| ΜΗΚΗ ΠΛΕΥΡΩΝ (μ) | |
| AB = 22.03 ΒΓ = 26.06 ΓΔ = 22.00 ΔΑ = 27.10 | |
| ΑΙΤΗΣΗ ΜΙΣΘΩΣΗΣ ΟΙΚΟΠΕΔΟΥ Ο.Τ. 96 ΑΡ. ΟΙΚ. 444 - ΔΙΑΝΟΜΗΣ ΣΥΝ/ΣΜΟΥ ΑΡΝΙΣΣΑΣ | |
| ΑΙΤΟΥΜΕΝΟ ΟΙΚΟΠΕΔΟ ΠΡΟΣ ΜΙΣΘΩΣΗ ΑΠΟ ΤΟΝ: ΠΑΠΑΤΡΑΙΑΝΟ ΧΡΗΣΤΟ ΤΟΥ ΤΡΑΙΑΝΟΥ | |
| Προς δημιουργία αγροτικού χώρου αποθήκευσης και ψυκτικών θαλάμων αποθήκευσης αγροτικών προϊόντων. ΤΟ ΟΙΚΟΠΕΔΟ ΜΕ ΣΤΟΙΧΕΙΑ (Α,Β,Γ,Δ -Α), το οποίο βρίσκεται στο Ο.Τ. 96, με κτημ/γικό αριθμό 444, της διανομής του συνι-κοισμού Άρνισσας έτους 1974, Δήμου Έδεσσας Ν. Πέλλας. | |
| ΕΜΒΑΔΟΝ ΑΙΤΟΥΜΕΝΟΥ ΟΙΚΟΠΕΔΟΥ ΠΡΟΣ ΜΙΣΘΩΣΗ: Ε(Α,Β,Γ,Δ -Α) = 584.78τ.μ. | |
| Η ΜΗΧΑΝΙΚΟΣ | |

ΑΠΟΣΠΑΣΜΑ ΧΑΡΤΗ ΔΙΑΝΟΜΗΣ ΟΙΚ. ΑΡΝΙΣΣΑΣ
ΚΛΙΜΑΚΑ 1:1000

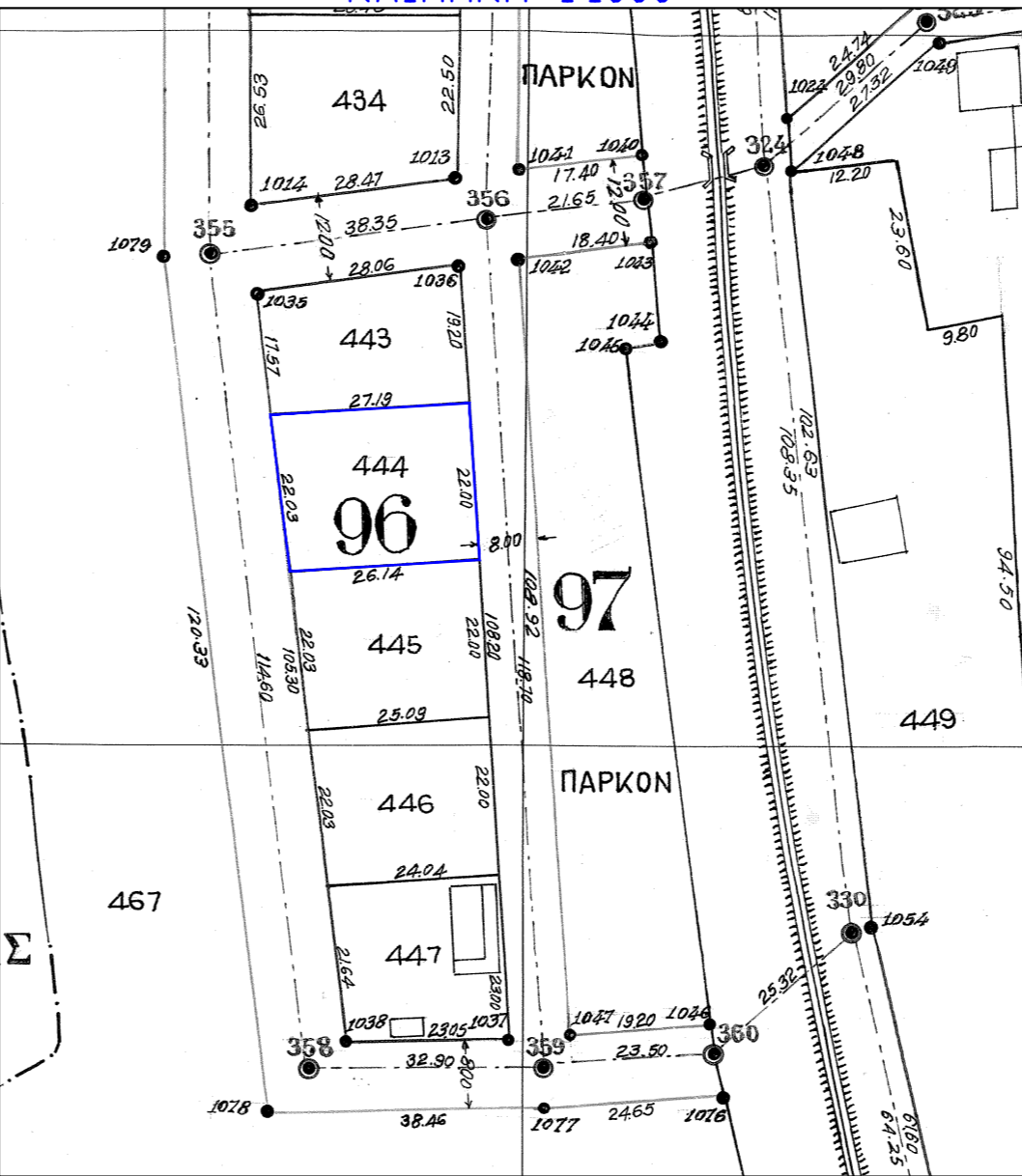

ΑΠΟΣΠΑΣΜΑ ΠΡΩΤΟΦ/ΧΑΡΤΗ
ΚΤΗΜΑΤ/ΓΙΟΥ Α.Ε. - ΚΛΙΜΑΚΑ 1:2000



ΘΕΣΗ ΟΙΚΟΠΕΔΟΥ ΠΡΟΣ ΜΙΣΘΩΣΗ

Δηλώνω υπεύθυνα ότι το παρον οικόπεδο με (Α,Β,Γ,Δ -Α) που βρίσκεται εντός του αρχικού οικισμού Άρνισσας Δ Έδεσσας Ν Πέλλας , αποτελεί διανομή και έχει εμβαδον Ε(Α,Β,Γ,Δ -Α) = 584.78τ.μ. Το παραπάνω οικόπεδο είναι ΑΡΤΙΟ και ΟΙΚΟΔΟΜΩΣΙΜΟ σύμφωνα με τις ισχύουσες Πολεοδομικές Διατάξεις. Δεν αντικείται στον Ν. 651/77 κ δεν υπαγεται στις διατάξεις του Ν. 1337/83. Τα όμορα προς αυτό οικόπεδα είναι επίσης ΑΡΤΙΑ και ΟΙΚΟΔΟΜΩΣΙΜΑ σύμφωνα με τις ισχύουσες Πολεοδομικές Διατάξεις.
Η ΜΗΧΑΝΙΚΟΣ



ΕΡΓΟΔΟΤΗΣ: ΠΑΠΑΤΡΑΙΑΝΟΣ ΧΡΗΣΤΟΣ
του ΤΡΑΙΑΝΟΥ

ΕΡΓΟ:
ΤΟΠΟΓΡΑΦΙΚΟ ΔΙΑΓΡΑΜΜΑ ΟΙΚΟΠΕΔΟΥ
ΠΡΟΣ ΜΙΣΘΩΣΗ

ΘΕΣΗ:
Ο.Τ. 96 ΑΡ. ΟΙΚ. 444 Δ.Δ. ΑΡΝΙΣΣΑΣ
ΔΗΜΟΥ ΕΔΕΣΣΑΣ Ν. ΠΕΛΛΑΣ

ΜΕΛΕΤΗΤΗΣ:
ΕΛΕΝΗ Σ. ΖΑΜΙΝΟΥ

ΘΕΜΑ ΣΧΕΔΙΟΥ:
ΤΟΠΟΓΡΑΦΙΚΟ ΔΙΑΓΡΑΜΜΑ
ΑΠΟΣΠΑΣΜΑ ΧΑΡΤΗ ΔΙΑΝΟΜΗΣ
ΓΕΩΓΡΑΦΙΚΟΣ ΕΝΤΟΠΙΣΜΟΣ

ΑΡΙΘΜΟΣ
ΣΧΕΔΙΟΥ

A - 0

ΚΛΙΜΑΚΑ: 1 :500 - 1 :1000 - 1 :2000
ΧΡΟΝΟΣ ΜΕΛΕΤΗΣ: ΙΑΝΟΥΑΡΙΟΣ 2023

ΣΦΡΑΓΙΔΑ:

ΥΠΟΓΡΑΦΗ:

ΟΡΙΑ ΟΜΟΡΦΩΝ ΟΙΚΟΠΕΔΩΝ ΣΥΜΦΩΝΑ ΜΕ ΤΟΝ ΧΑΡΤΗ ΔΙΑΝΟΜΗΣ ΣΥΝΟΙΚΙΣΜΟΥ ΑΡΝΙΣΣΑΣ.

— Ρυμοτομική Γραμμή
— Οικοδομική Γραμμή