

# ΑΓΡΟΚΤΗΜΑ ΠΟΛΥΑΝΕΜΟΥ ΚΑΣΤΟΡΙΑΣ

ΑΓΡΟΤΕΜΑΧΙΟ 350 Ε=5.375,00τ.μ.

ΑΓΡΟΤΕΜΑΧΙΟ 352 Ε=5.682,00τ.μ.

Τμήμα ΑΓΡΟΤΕΜΑΧΙΟΥ 353 Ε=5.830,00τ.μ.

Τμήμα ΑΓΡΟΤΕΜΑΧΙΟΥ 354 Ε=5.000,00τ.μ.

ΟΡΙΣΤΙΚΗ ΔΙΑΝΟΜΗ ΕΤΟΥΣ 1935

ΑΠΟΣΠΑΣΜΑ ΟΡΘΟΦΩΤΟΧΑΡΤΗ

ΠΗΓΗ ΕΘΝΙΚΟ ΚΤΗΜΑΤΟΛΟΓΙΟ

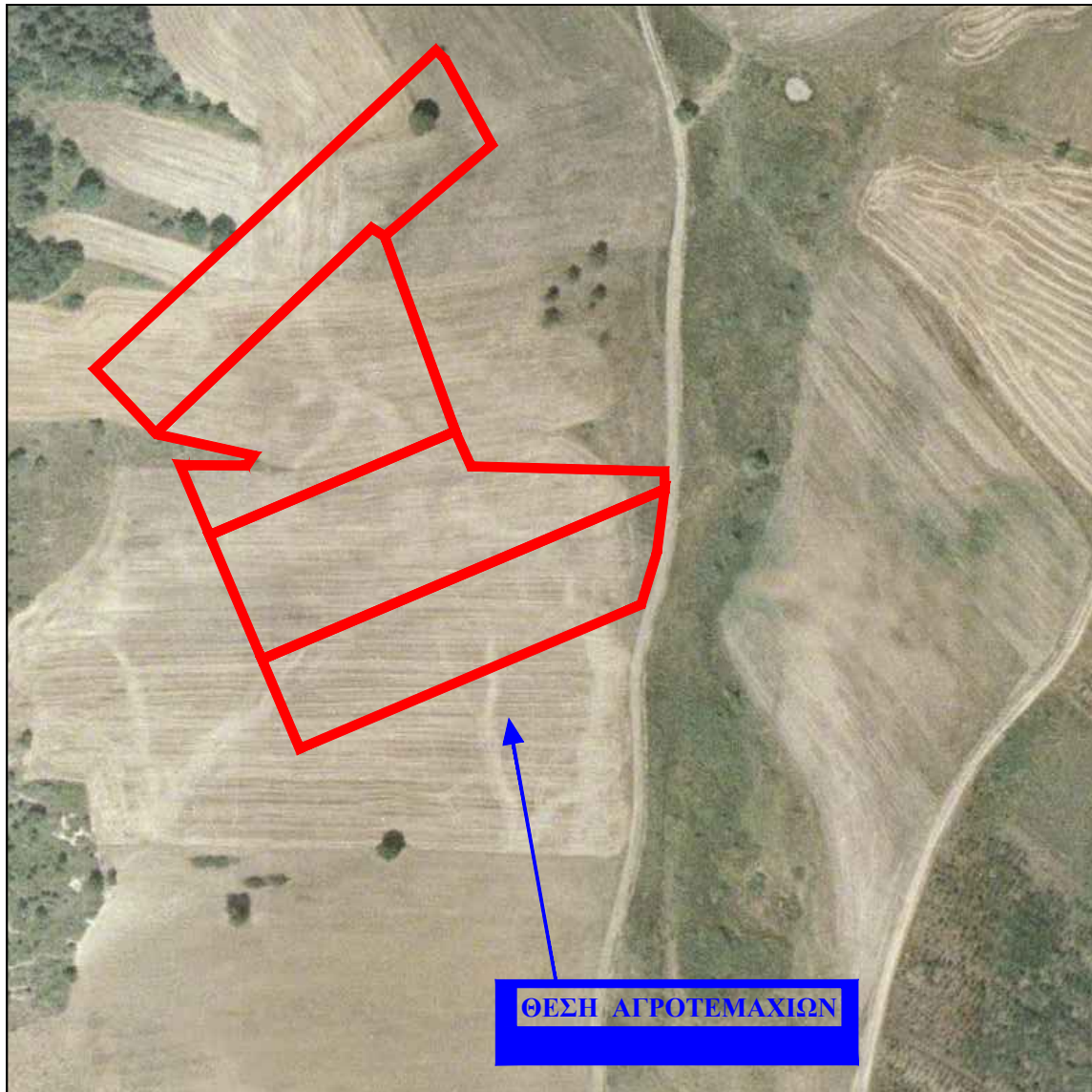

ΣΥΝΤΕΤΑΓΜΕΝΕΣ ΚΟΡΥΦΩΝ ΓΕΩΤΕΜΑΧΙΩΝ

Ε.Γ.Σ.Α "87

[350] ε=5.375,00τ.μ.

[352] ε=5.682,00τ.μ.

τμήμα[353] ε=5.830,00τ.μ.

τμήμα[354] ε=5.000,00τ.μ.

Κορυφή	X	Y	Κορυφή	X	Y
Π	250424.20	4492415.66	N	250277.87	4492423.55
P	250424.18	4492409.32	Ξ	250243.59	4492431.65
Φ	250421.07	4492386.89	A	250243.28	4492432.00
T	250415.17	4492368.46	B	250221.94	4492455.17
Y	250292.80	4492318.96	Γ	250345.10	4492566.71
Σ	250279.86	4492350.94	Δ	250348.22	4492563.48
I	250261.86	4492395.44	E	250364.38	4492532.86
K	250251.66	4492420.66	Z	250325.82	4492500.86
Λ	250254.89	4492420.45	Θ	250349.93	4492431.06
M	250275.45	4492420.00	O	250355.33	4492418.58
Εμβαδό:				21887.00	