

ΑΓΡΟΚΤΗΜΑ ΠΟΛΥΑΝΕΜΟΥ ΚΑΣΤΟΡΙΑΣ

Τμήμα ΑΓΡΟΤΕΜΑΧΙΟΥ 356 Ε=5.670,00τ.μ.

Τμήμα ΑΓΡΟΤΕΜΑΧΙΟΥ 357 Ε=5.850,00τ.μ.

ΟΡΙΣΤΙΚΗ ΔΙΑΝΟΜΗ ΕΤΟΥΣ 1935

ΑΠΟΣΠΑΣΜΑ ΟΡΘΟΦΩΤΟΧΑΡΤΗ

ΠΗΓΗ ΕΘΝΙΚΟ ΚΤΗΜΑΤΟΛΟΓΙΟ

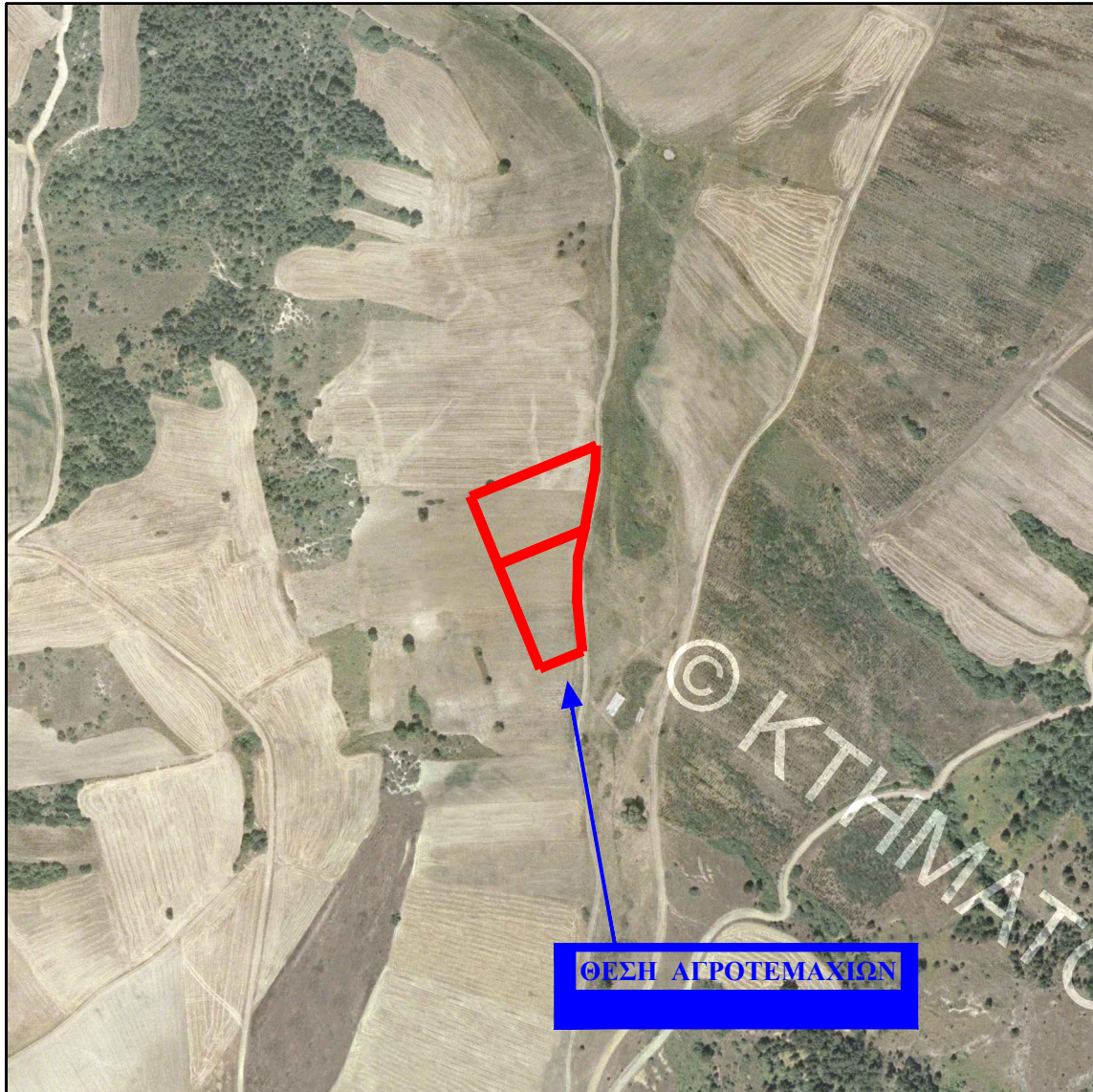

ΣΥΝΤΕΤΑΓΜΕΝΕΣ ΚΟΡΥΦΩΝ ΓΕΩΤΕΜΑΧΙΩΝ

Ε.Γ.Σ.Α "87

τμήμα[356] ε=5.670,00τ.μ.

τμήμα[357] ε=5.850,00τ.μ.

Κορυφή	X	Y
A	250310.05	4492276.32
B	250412.71	4492317.84
Γ	250411.82	4492297.61
Δ	250403.00	4492249.19
Z	250397.70	4492226.06
H	250397.10	4492191.38
Θ	250401.40	4492149.84
I	250366.86	4492135.87
E	250332.55	4492220.69
Εμβαδό:	10520.00	