

# ΑΓΡΟΚΤΗΜΑ ΠΟΛΥΑΝΕΜΟΥ ΚΑΣΤΟΡΙΑΣ

Τμήμα ΑΓΡΟΤΕΜΑΧΙΟΥ 314 Ε=3.125,00τ.μ.

ΑΓΡΟΤΕΜΑΧΙΟ 315 Ε=22.300,00τ.μ.

ΟΡΙΣΤΙΚΗ ΔΙΑΝΟΜΗ ΕΤΟΥΣ 1935

ΑΠΟΣΠΑΣΜΑ ΟΡΘΟΦΩΤΟΧΑΡΤΗ

ΠΗΓΗ ΕΘΝΙΚΟ ΚΤΗΜΑΤΟΛΟΓΙΟ

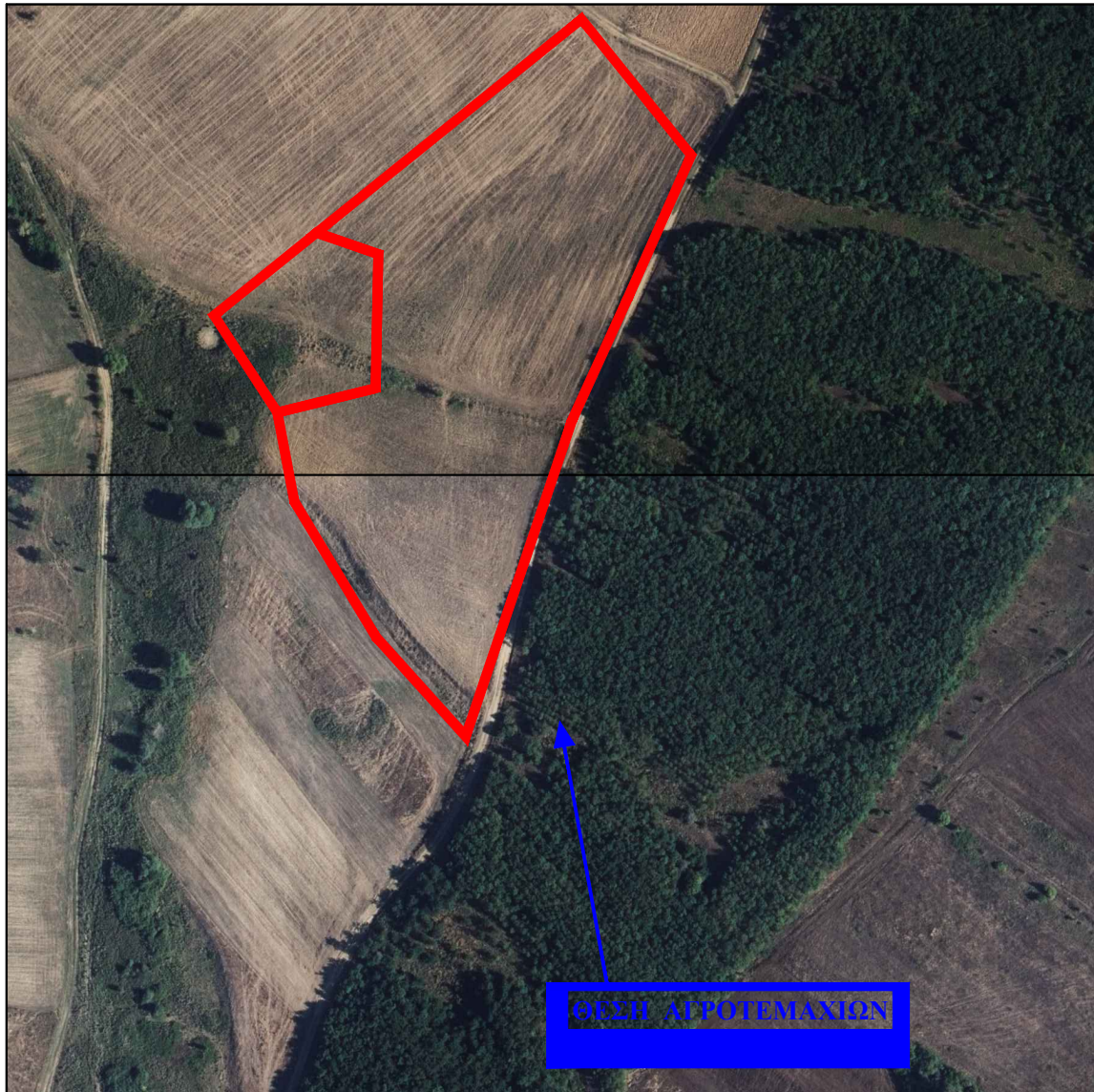

## ΣΥΝΤΕΤΑΓΜΕΝΕΣ ΚΟΡΥΦΩΝ ΓΕΩΤΕΜΑΧΙΩΝ

Ε.Γ.Σ.Α "87

τμήμα[314] ε=3.125,00τ.μ.

[315] ε=22.300,00τ.μ.

Κορυφή	X	Y
M	250481.14	4492569.81
K	250521.56	4492602.40
Λ	250625.94	4492686.56
A	250669.18	4492632.93
B	250644.08	4492576.38
Γ	250622.22	4492528.54
Δ	250580.31	4492403.93
E	250544.96	4492443.18
Z	250512.73	4492496.61
H	250506.08	4492531.54
Εμβαδό:		25425.00