

ΕΛΛΗΝΙΚΗ ΔΗΜΟΚΡΑΤΙΑ  
ΠΕΡΙΦΕΡΕΙΑ ΑΝΑΤ. ΜΑΚΕΔΟΝΙΑΣ-ΘΡΑΚΗΣ

ΓΕΝΙΚΗ ΔΙΕΥΘΥΝΣΗ ΠΕΡΙΦΕΡΕΙΑΚΗΣ  
ΑΓΡΟΤΙΚΗΣ ΟΙΚΟΝΟΜΙΑΣ ΚΑΙ ΚΤΗΝΙΑΤΡΙΚΗΣ

ΔΙΕΥΘΥΝΣΗ ΑΓΡΟΤΙΚΗΣ ΟΙΚΟΝΟΜΙΑΣ & ΚΤΗΝΙΑΤΡΙΚΗΣ  
ΠΕΡΙΦΕΡΕΙΑΚΗΣ ΕΝΟΤΗΤΑΣ ΞΑΝΘΗΣ

ΤΜΗΜΑ ΤΟΠΟΓΡΑΦΙΑΣ ΕΠΟΙΚΙΣΜΟΥ ΚΑΙ ΑΝΑΔΑΣΜΟΥ

ΔΙΑΓΡΑΜΜΑ ΕΚΤΑΣΗΣ ΠΡΟΣ ΠΑΡΑΧΩΡΗΣΗ ΚΑΤΑ ΧΡΗΣΗ  
ΤΜΗΜΑ ΤΕΜΑΧΙΟΥ 285  
ΑΓΡΟΚΤΗΜΑ << ΣΥΔΙΝΗ >> - Ν. ΞΑΝΘΗΣ  
ΑΝΑΔΑΣΜΟΣ ΕΤΟΥΣ 1998-2006 κλίμακα 1:5000

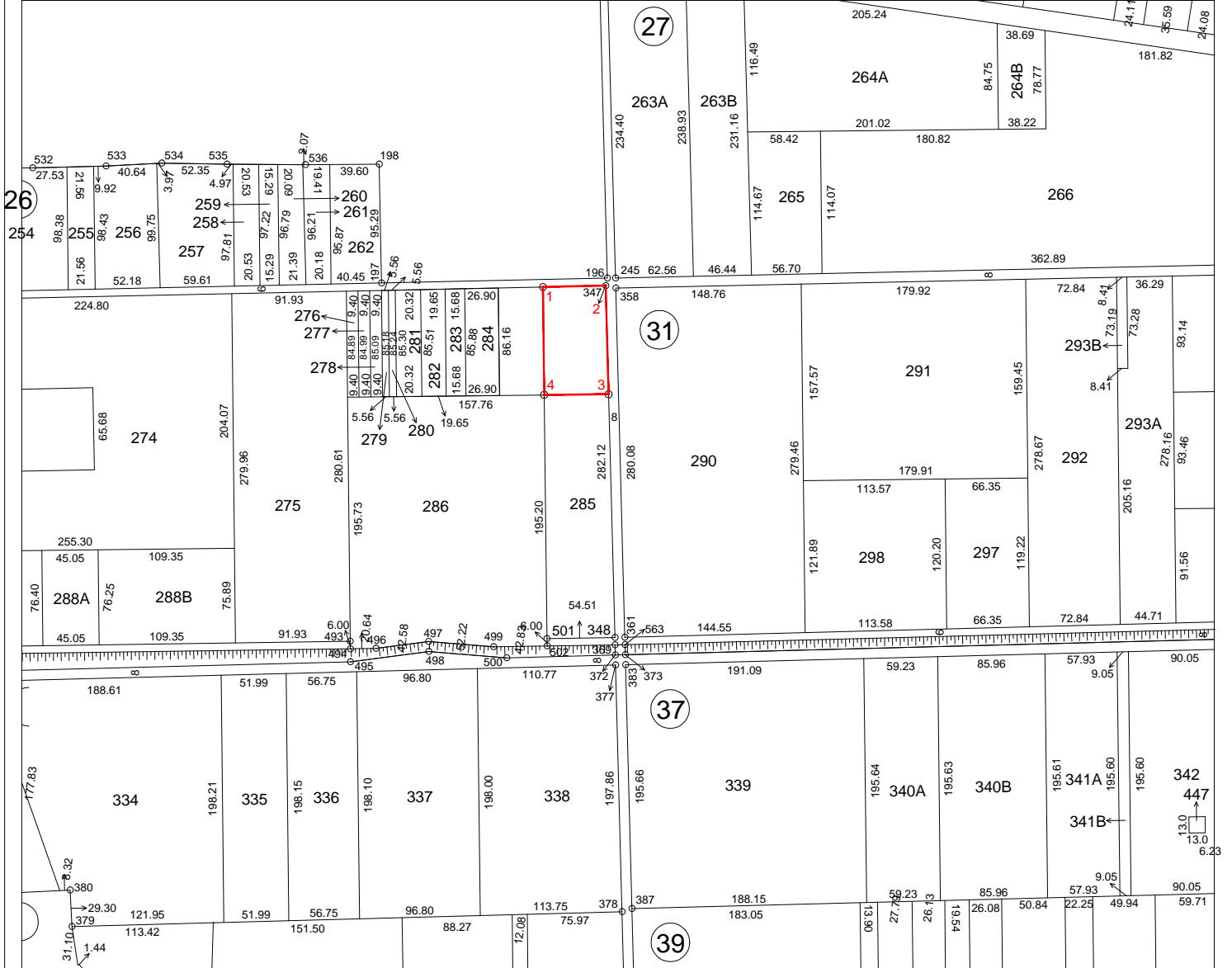

Συντεταγμένες τεμ. (1-2-3-4)  
τμήμα τεμ. 285 σε ΕΓΣΑ ' 87

X=586151.46 Y=4546921.69

X=586201.71 Y=4546922.77

X=586203.99 Y=4546835.73

X=586152.42 Y=4546835.19

E= 4419.12 τ.μ.

Ξάνθη 2 / 5 / 2023  
Ο Εκτελέσας την εργασία

Ξάνθη 2 / 5 / 2023  
Ο προϊστάμενος του τμήματος  
Τοπογραφίας Εποικισμού και Αναδάσμου

ΑΝΑΣΤΑΣΙΑΚΗΣ ΒΑΣΙΛΕΙΟΣ  
Τ.Ε. ΤΟΠΟΓΡΑΦΟΣ ΜΗΧΑΝΙΚΟΣ

ΜΠΑΡΜΠΑΣ ΕΥΑΓΓΕΛΟΣ  
Π.Ε ΑΓΡΟΝΟΜΩΝ ΤΟΠΟΓΡΑΦΩΝ ΜΗΧΑΝΙΚΩΝ

ΘΕΩΡΗΘΗΚΕ  
Ξάνθη 2 / 5 / 2023  
Με εντολή Περιφερειάρχη Α.Μ.Θ.  
Ο Προϊστάμενος της Διεύθυνσης  
Αγροτικής Οικονομίας και Κτηνιατρικής

ΚΑΜΑΡΙΑΝΑΚΗΣ ΑΝΔΡΕΑΣ  
ΓΕΩΠΟΝΟΣ