

ΔΙΑΓΡΑΜΜΑ ΕΚΤΑΣΗΣ ΠΡΟΣ ΠΑΡΑΧΩΡΗΣΗ ΚΑΤΑ ΧΡΗΣΗ
ΤΜΗΜΑΤΑ ΤΕΜΑΧΙΩΝ 50557 ΚΑΙ 518
ΑΓΡΟΚΤΗΜΑ <<ΔΙΟΜΗΔΕΙΑ>> - Ν. ΞΑΝΘΗΣ
ΔΙΑΝΟΜΕΣ ΕΤΟΥΣ 1962 & 1965 κλίμακα 1:5000

ΤΜΗΜΑ ΤΟΠΟΓΡΑΦΙΑΣ ΕΠΟΙΚΙΣΜΟΥ ΚΑΙ ΑΝΑΔΑΣΜΟΥ

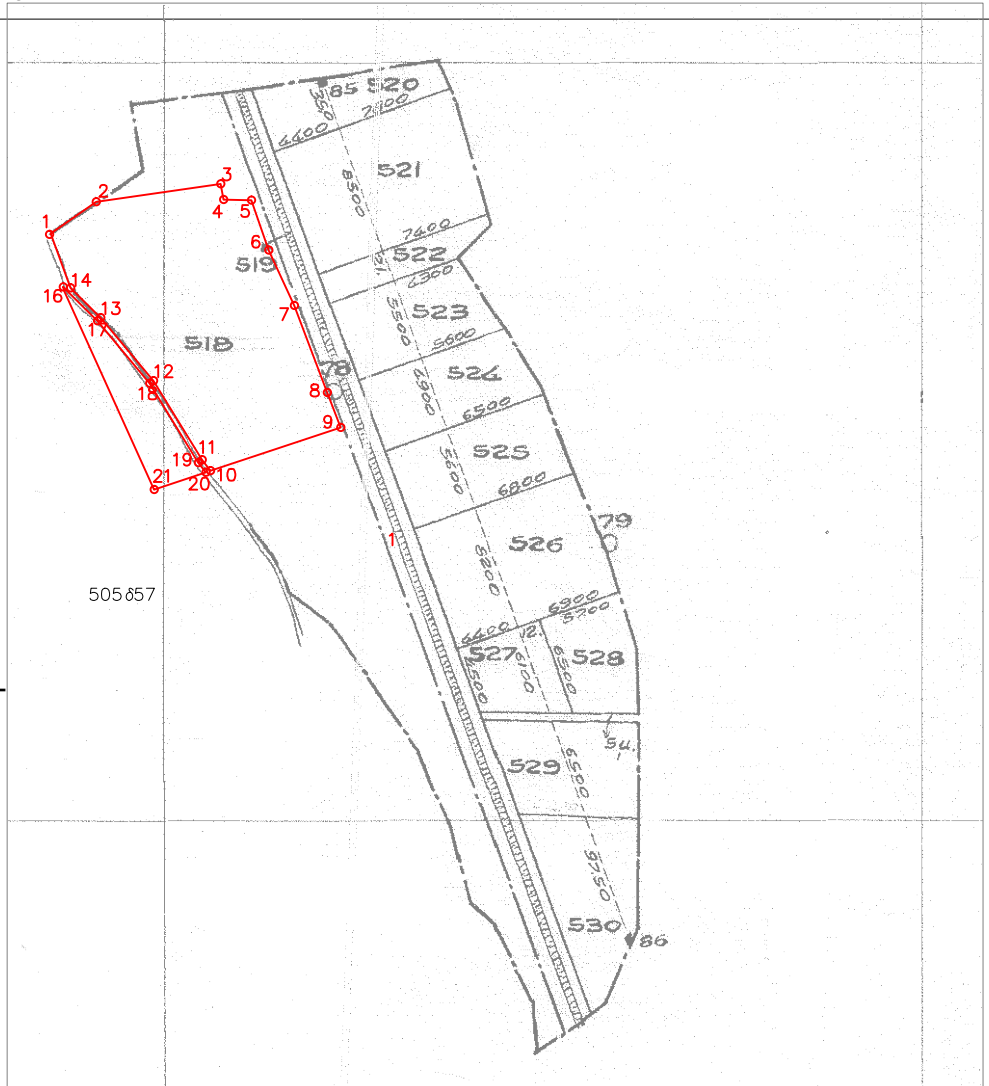

Συντεταγμένες τεμ. (1-2-3-4-5-6-7-8-9-10-
-11-12-13-14) τμήμα 518 σε ΕΓΣΑ ' 87

X=574034.31 Y=4548545.61
X=574064.35 Y=4548566.62
X=574146.82 Y=4548578.53
X=574148.61 Y=4548568.21
X=574167.07 Y=4548567.66
X=574178.43 Y=4548534.69
X=574195.41 Y=4548498.08
X=574217.23 Y=4548440.42
X=574226.12 Y=4548417.48
X=574139.99 Y=4548388.80
X=574134.43 Y=4548395.94
X=574102.29 Y=4548448.33
X=574067.36 Y=4548490.00
X=574047.37 Y=4548509.73

E= 20775.10 τ.μ.

Συντεταγμένες τεμ. (16-17-18-19-20-21)
τμήμα τεμ. 50557 σε ΕΓΣΑ ' 87

X=574042.57 Y=4548510.25
X=574065.15 Y=4548487.96
X=574099.85 Y=4548446.58
X=574131.96 Y=4548394.22
X=574136.97 Y=4548387.80
X=574102.76 Y=4548376.41
X=574043.28 Y=4548507.89

E= 3209.79 τ.μ.

Ξάνθη 8 / 4 / 2014
Ο Εκτελέσας την εργασία

Ξάνθη 8 / 4 / 2014
Η προϊσταμένη του τμήματος
Τοπογραφίας Εποικισμού και Αναδάσμου

ΘΕΩΡΗΘΗΚΕ
Ξάνθη 8 / 4 / 2014
Με εντολή Περιφερειάρχη Α.Μ.Θ.
Ο Προϊστάμενος της Διεύθυνσης
Αγροτικής Οικονομίας και Κτηνιατρικής

ΑΝΑΣΤΑΣΙΑΚΗΣ ΒΑΣΙΛΕΙΟΣ
Τ.Ε. ΤΟΠΟΓΡΑΦΟΣ ΜΗΧΑΝΙΚΟΣ
με βαθμό Δ'

ΤΣΙΦΟΥΤΙΔΟΥ ΜΑΡΓΑΡΙΤΑ
Π.Ε. ΑΓΡΟΝΟΜΩΝ ΤΟΠΟΓΡΑΦΩΝ ΜΗΧΑΝΙΚΩΝ
ΜΕ Β ΒΑΘΜΟ

ΤΖΕΛΕΠΗΣ ΒΑΣΙΛΕΙΟΣ