

ΤΟΠΟΓΡΑΦΙΚΟ ΔΙΑΓΡΑΜΜΑ ΚΛΙΜΑΚΑ 1:500

ΑΠΟΤΥΠΩΣΗ ΑΓΡΟΤΕΜΑΧΙΩΝ ΜΕ ΣΤΟΙΧΕΙΑ (1,2,3,4,5,6,7,1 & 8,9,10,11,12,8 & 13,14,15.....,33,34,13)
 ΙΔΙΟΚΤΗΤΗΣ ΥΠΟΥΡΓΕΙΟ ΑΓΡΟΤΙΚΗΣ ΑΝΑΠΤΥΞΗΣ
 ΕΜΒΑΔΟΝ ΑΓΡΟΤΕΜΑΧΙΩΝ ΜΕ ΑΡΙΘΜΟ 1009 & 1010_1 & 1010_2 ΑΝΤΙΣΤΟΙΧΑ = 1.066,66 τ.μ. & 3.485,21 τ.μ. & 4.789,48 τ.μ.
 Σ.ΔΙΑΝΟΜΗ ΕΤΟΥΣ 1978 Δ.Δ.ΒΑΡΗΣ, ΣΤΗΝ ΘΕΣΗ "ΒΕΓΓΙΣΤΡΕΣ"
 Δ.Δ. ΒΑΡΗΣ, ΔΗΜΟΥ ΓΡΕΒΕΝΩΝ, ΝΟΜΟΥ ΓΡΕΒΕΝΩΝ
 Σ.ΔΙΑΝΟΜΗΣ ΕΤΟΥΣ 1978
 Λ = 40 09
 Μ = -2 03

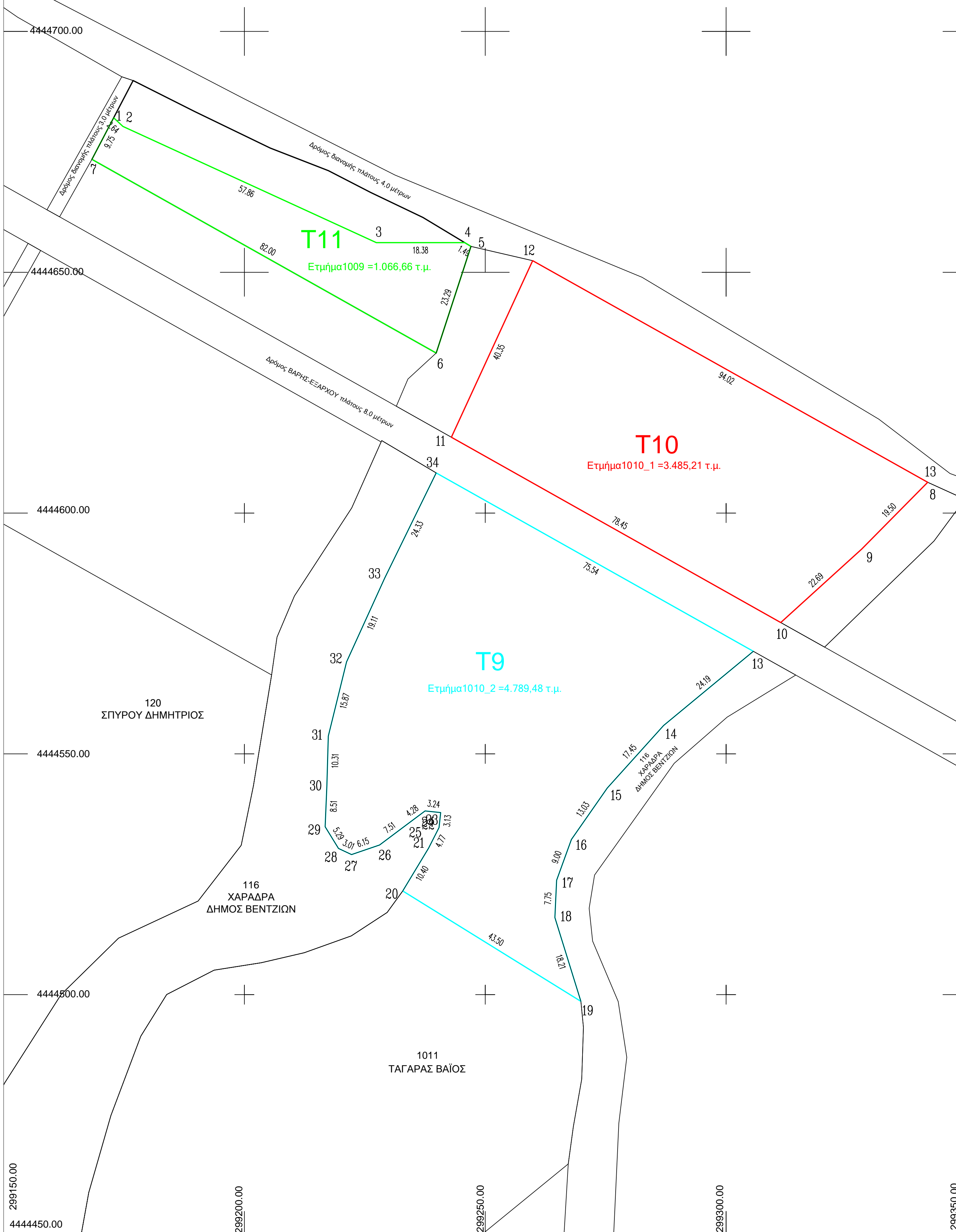

ΑΠΟΣΠΑΣΜΑ ΧΑΡΤΗ Γ.Υ.Σ.(ΥΠΟΒΑΘΡΟ 1:50.000) Φ.Χ. "ΚΝΙΔΗΣ"

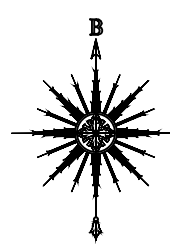

ΑΠΟΣΠΑΣΜΑ ΧΑΡΤΗ Γ.Υ.Σ.(ΥΠΟΒΑΘΡΟ 1:5.000) Φ.Χ. "ΚΝΙΔΗΣ" 4234-5

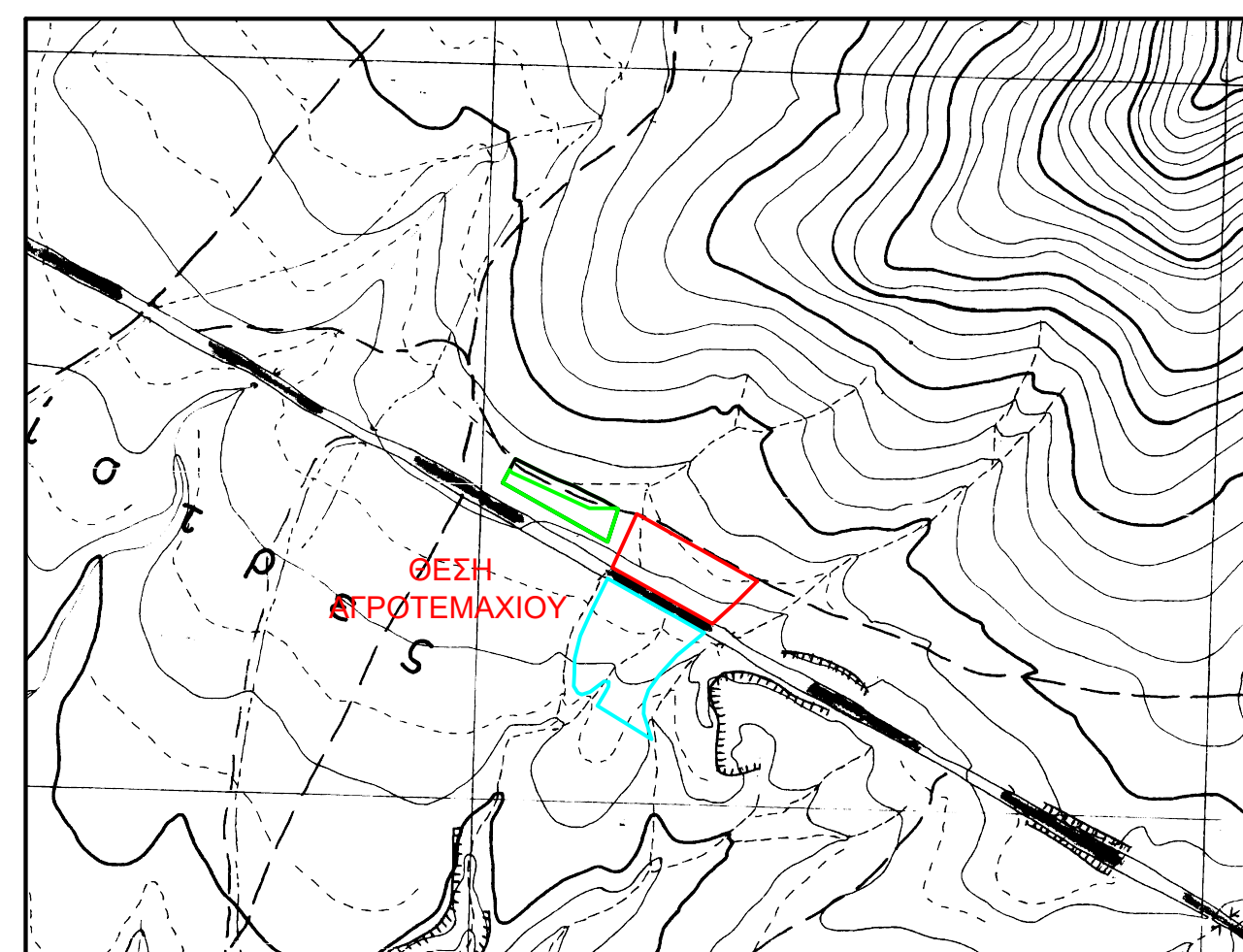

ΑΠΟΣΠΑΣΜΑ ΧΑΡΤΗ Σ.ΔΙΑΝΟΜΗΣ ΑΓΡ/ΤΟΣ ΒΑΡΗΣ ΕΤΟΥΣ 1978 ΚΛΙΜΑΚΑ 1:5.000

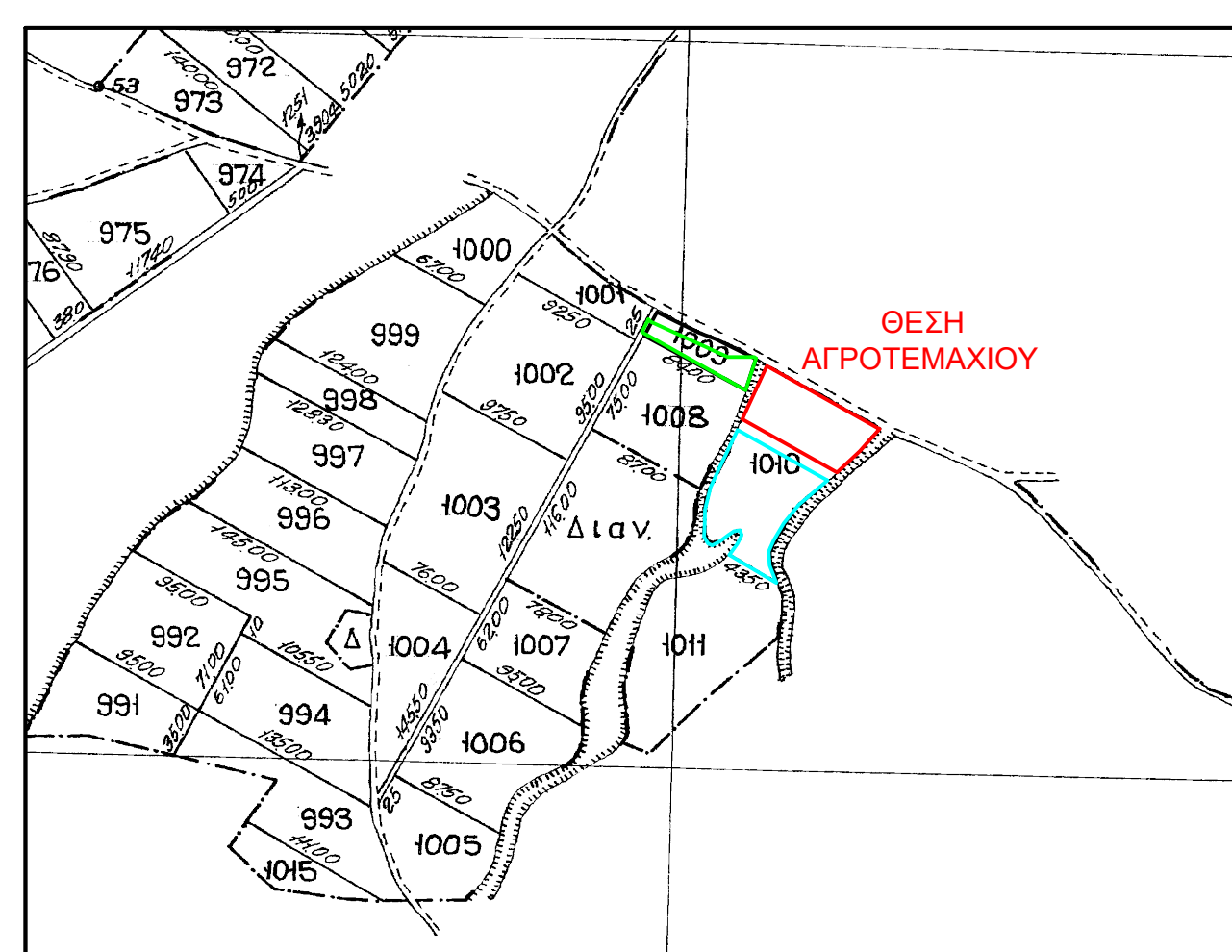

ΟΔΟΙΠΟΡΙΚΟ ΣΚΑΡΙΦΗΜΑ



ΠΙΝΑΚΑΣ ΣΥΝΤΕΤΑΓΜΕΝΩΝ ΚΟΡΥΦΩΝ ΙΔΙΟΚΤΗΣΙΑΣ (ΕΓΣΑ '87)			
ΣΗΜΕΙΟ	X	Y	ΜΗΚΟΣ
1	299172.875	4444682.085	
2	299174.804	4444680.289	2.64
3	299227.390	4444656.146	57.86
4	299245.765	4444656.146	18.38
5	299247.044	4444655.376	1.49
6	299239.823	4444633.229	23.29
7	299168.358	4444673.440	82.00
1	299172.875	4444682.085	9.75
E=1/2 Σ(Xi+Xi+1)(Ψi-Ψi+1) E1009= 1066.66 τ.μ.			

ΠΙΝΑΚΑΣ ΣΥΝΤΕΤΑΓΜΕΝΩΝ ΚΟΡΥΦΩΝ ΙΔΙΟΚΤΗΣΙΑΣ (ΕΓΣΑ '87)			
ΣΗΜΕΙΟ	X	Y	ΜΗΚΟΣ
8	299341.854	4444606.392	
9	299328.145	4444592.527	19.50
10	299311.350	4444577.274	22.69
11	299242.975	4444615.745	78.45
12	299259.855	4444652.399	40.35
8	299341.854	4444606.392	94.02
E=1/2 Σ(Xi+Xi+1)(Ψi-Ψi+1) E1010_1= 3485.21 τ.μ.			

ΠΙΝΑΚΑΣ ΣΥΝΤΕΤΑΓΜΕΝΩΝ ΚΟΡΥΦΩΝ ΙΔΙΟΚΤΗΣΙΑΣ (ΕΓΣΑ '87)			
ΣΗΜΕΙΟ	X	Y	ΜΗΚΟΣ
13	299305.661	4444571.296	
14	299287.023	4444555.882	24.19
15	299275.345	4444542.913	17.45
16	299267.888	4444532.223	13.03
17	299264.823	4444523.757	9.00
18	299264.472	4444516.017	7.75
19	299269.856	4444498.618	18.21
20	299232.883	4444521.537	43.50
21	299238.264	4444530.439	10.40
22	299240.422	4444534.698	4.77
23	299240.748	4444537.808	3.13
24	299237.527	4444538.146	3.24
25	299234.086	4444535.593	4.28
26	299228.080	4444531.080	7.51
27	299222.263	4444529.082	6.15
28	299219.538	4444530.356	3.01
29	299216.782	4444534.871	5.29
30	299217.137	4444543.378	8.51
31	299217.422	4444553.687	10.31
32	299221.227	4444569.090	15.87
33	299229.135	4444586.487	19.11
34	299239.830	4444608.336	24.33
13	299305.661	4444571.296	75.54
E=1/2 Σ(Xi+Xi+1)(Ψi-Ψi+1) E1010_2= 4789.48 τ.μ.			

Το διάγραμμα είναι ενταγμένο στο κρατικό σύστημα συντεταγμένων ΕΓΣΑ '87. Οι διαστάσεις και το εμβαδόν υπολογίσθηκαν αναλυτικά από τις συνίνες των κορυφών.

ΔΗΛΩΣΗ ΤΟΥ ΑΡΘΡΟΥ 8 ΤΟΥ Ν.1599/1986 (Α.75)
 Ο κάτωθι υπογεγραμμένος ΑΝΑΣΤΑΣΙΑΔΗΣ ΕΜΜΑΝΟΥΗΛ ΑΓΡΟΝΟΜΟΣ ΤΟΠΟΓΡΑΦΟΣ βεβαιώνει ότι το γεωτεμάχιο με αριθμό 1009 & 1010_1 & 1010_2 (τμήμα) στο αγρόκτημα ΒΑΡΗΣ, Σ.ΔΙΑΝΟΜΗΣ έτους 1978 & με στοιχεία 1,2,3,4,5,6,7,1 & 8,9,10,11,12,8 & 13,14,15.....,34,13 και εμβαδόν ΑΝΤΙΣΤΟΙΧΑ 1.066,66 τ.μ. & 3.485,21 τ.μ. & 4.789,48 τ.μ. είναι : ΕΞ ΟΛΟΚΛΗΡΟΥ μη δασικό και φέρει χαρακτηρισμό ΑΑ, δηλαδή άλλης μορφής/κάλυψη έκταση τόσο στις Α/Φ παλαιότερης λύσης όσο και στις Α/Φ πρόσφατης λύσης & στις αυτοίτες.
 Ο παραπάνω χαρακτηρισμός γίνεται σύμφωνα με την ανάρτηση αναμορφωμένου δασικού Χάρτη των Τοπικών και δημοτικών Κοινοτήτων των Δήμων Γρεβενών και Δεσκάτης της Π.Ε. Γρεβενών, που πραγματοποιήθηκε στις 29-01-2021 (υπ.αριθ.10275/29-01-2021/ΑΔΑ 6ΡΩ9ΟΡ1Γ-ΔΗ3 Απόφαση της Δ/νσης Δασών Γρεβενών της Αποκεντρωμένης Διοίκησης Ηπείρου-Δυτικής Μακεδονίας). Καθώς επίσης και με τον μερικώς κυρωθέντα δασικό χάρτη της Π.Ε.Γρεβενών με το ΦΕΚ_Δ715/25-10-2022.
 ΓΡΕΒΕΝΑ 15-01-2023 Ο Δηλών



ΕΡΓΟΔΟΤΗΣ: ΑΠΟΣΤΟΛΟΥ ΠΑΡΑΣΚΕΥΑΣ

ΕΡΓΟ : ΑΠΟΤΥΠΩΣΗ ΑΓΡΟΤΕΜΑΧΙΟΥ

ΘΕΣΗ : Δ.Δ. ΒΑΡΗΣ, ΤΟΥ ΔΗΜΟΥ ΓΡΕΒΕΝΩΝ
 θέση " ΒΕΓΓΙΣΤΡΕΣ "

ΜΕΛΕΤΗΤΗΣ: ΕΜΜΑΝΟΥΗΛ ΑΝΑΣΤΑΣΙΑΔΗΣ

ΤΟΠΟΓΡΑΦΙΚΟ ΔΙΑΓΡΑΜΜΑ

ΑΡΙΘΜΟΣ ΣΧΕΔΙΟΥ
T-9

ΚΛΙΜΑΚΑ: 1: 500

ΧΡΟΝΟΣ ΜΕΛΕΤΗΣ: ΜΑΡΤΙΟΣ 2023

ΥΠΟΓΡΑΦΗ - ΣΦΡΑΓΙΔΑ ΜΕΛΕΤΗΤΗ

