

ΤΟΠΟΓΡΑΦΙΚΟ ΔΙΑΓΡΑΜΜΑ ΚΛΙΜΑΚΑ 1:500

ΑΠΟΤΥΠΩΣΗ ΑΓΡΟΤΕΜΑΧΙΟΥ ΜΕ ΣΤΟΙΧΕΙΑ (1,2,3,4,....., 17,18,1)
 ΙΔΙΟΚΤΗΤΗΣ ΥΠΟΥΡΓΕΙΟ ΑΓΡΟΤΙΚΗΣ ΑΝΑΠΤΥΞΗΣ
 ΕΜΒΑΔΟΝ ΑΓΡΟΤΕΜΑΧΙΟΥ ΜΕ ΑΡΙΘΜΟ 999 (ΤΜΗΜΑ) = 8.281,06 τ.μ.
 Σ.ΔΙΑΝΟΜΗ ΕΤΟΥΣ 1978 Δ.Δ.ΒΑΡΗΣ, ΣΤΗΝ ΘΕΣΗ "ΒΕΓΓΙΣΤΡΕΣ"

Δ.Δ. ΒΑΡΗΣ, ΔΗΜΟΥ ΓΡΕΒΕΝΩΝ, ΝΟΜΟΥ ΓΡΕΒΕΝΩΝ
 Σ.ΔΙΑΝΟΜΗΣ ΕΤΟΥΣ 1978
 Λ = 40 09
 Μ = -2 03

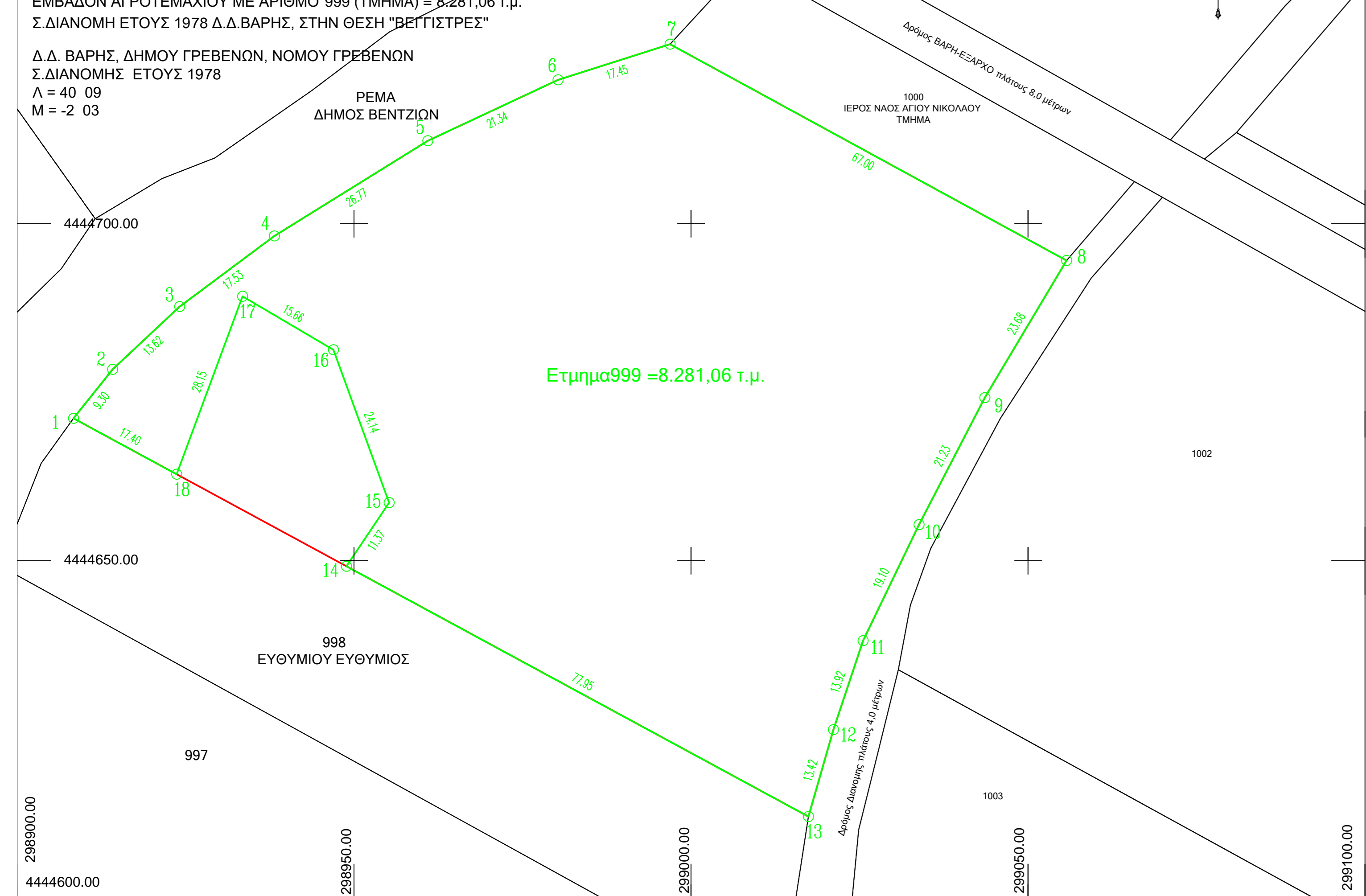

ΑΠΟΣΠΑΣΜΑ ΧΑΡΤΗ Γ.Υ.Σ.(ΥΠΟΒΑΘΡΟ 1:50.000) Φ.Χ. "ΚΝΙΔΗΣ"

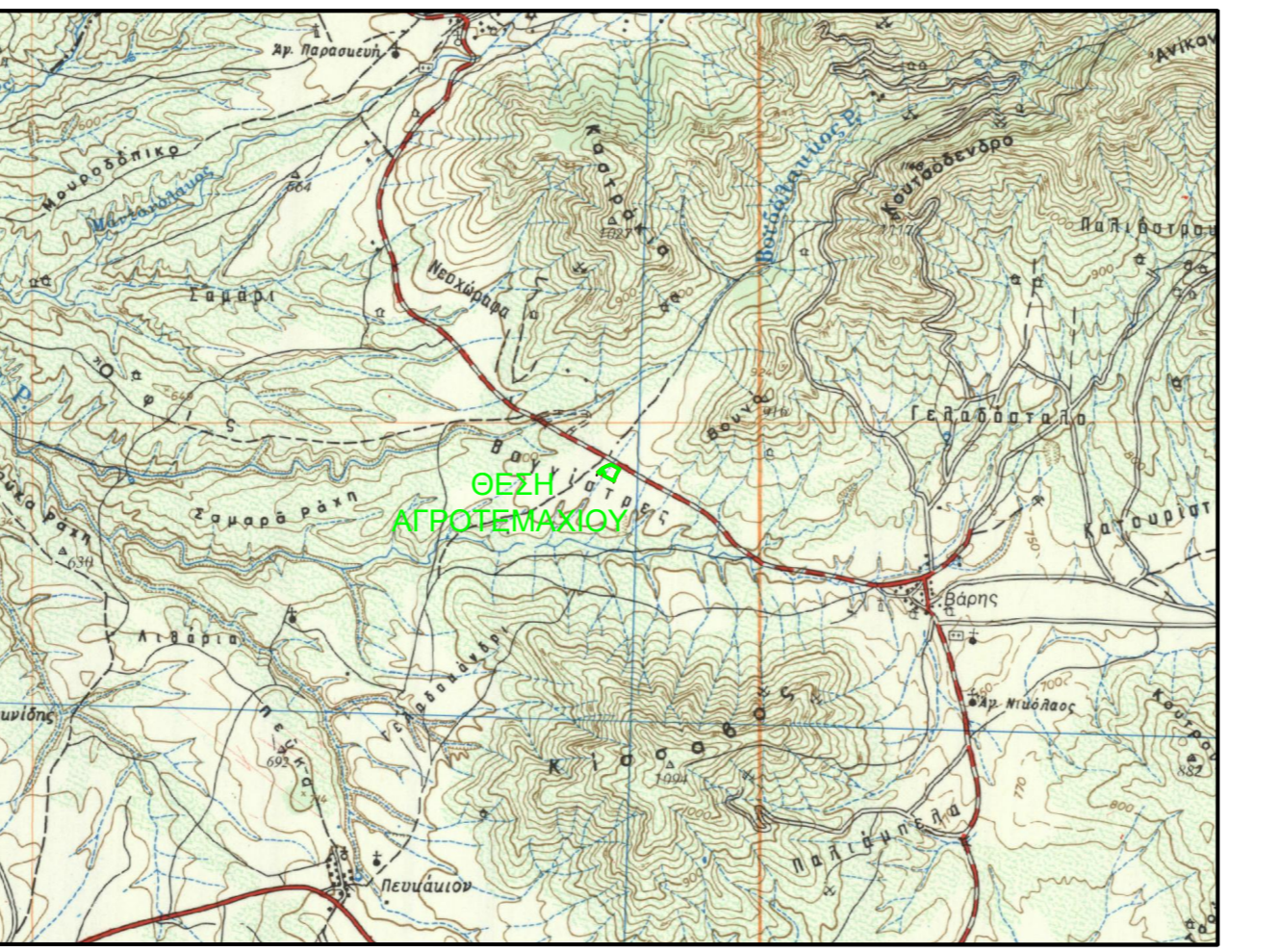

ΑΠΟΣΠΑΣΜΑ ΧΑΡΤΗ Γ.Υ.Σ.(ΥΠΟΒΑΘΡΟ 1:5.000) Φ.Χ. "ΚΝΙΔΗΣ" 4234-5

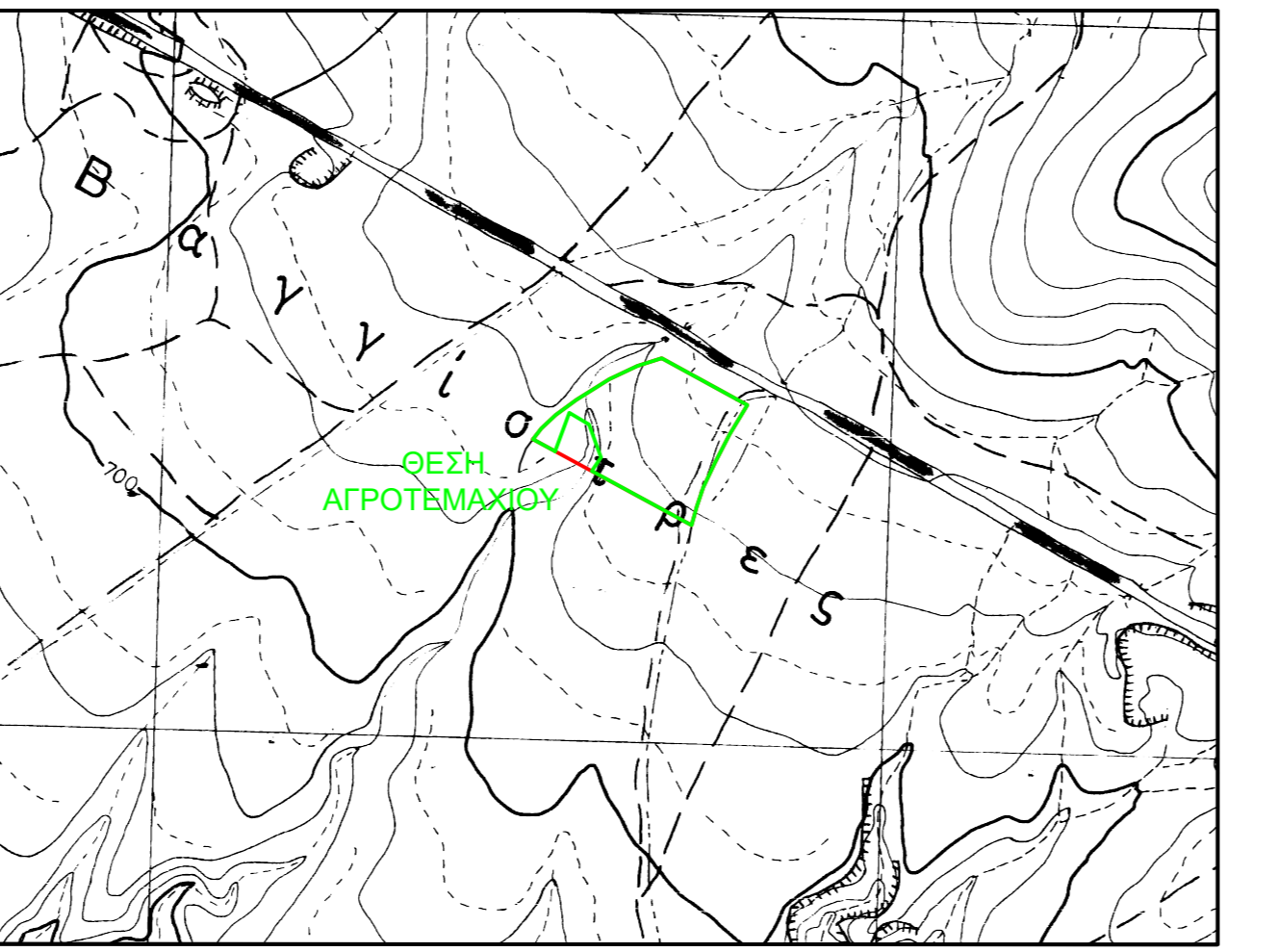

ΑΠΟΣΠΑΣΜΑ ΧΑΡΤΗ Σ.ΔΙΑΝΟΜΗΣ ΑΓΡ/ΤΟΣ ΒΑΡΗΣ ΕΤΟΥΣ 1978 ΚΛΙΜΑΚΑ 1:5.000

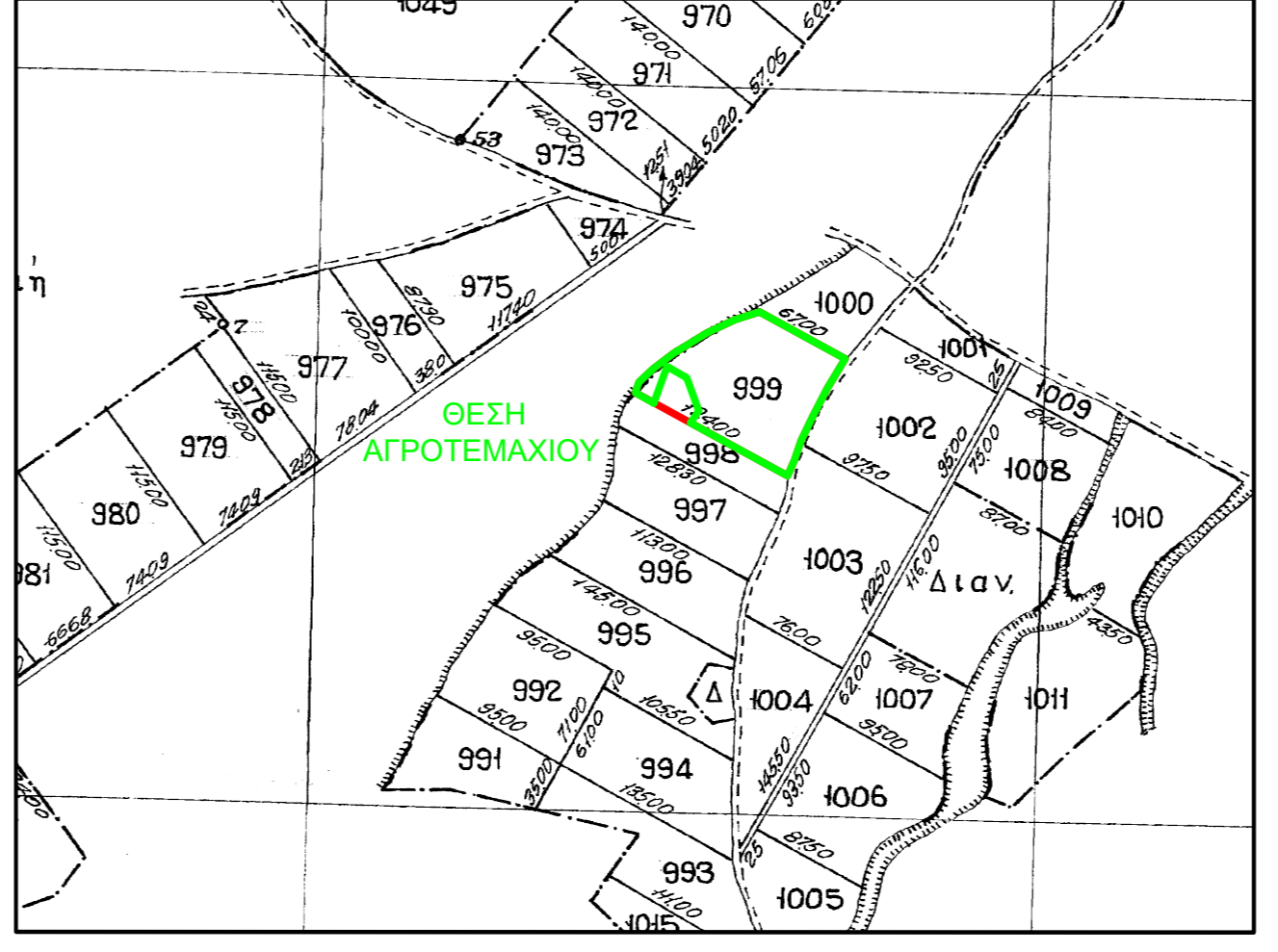

ΟΔΟΙΠΟΡΙΚΟ ΣΧΑΡΙΦΗΜΑ



ΠΙΝΑΚΑΣ ΣΥΝΤΕΤΑΓΜΕΝΩΝ ΚΟΡΥΦΩΝ ΙΔΙΟΚΤΗΣΙΑΣ (ΕΓΣΑ '87)

ΣΗΜΕΙΟ	X	Y	ΜΗΚΟΣ
1	298908.403	4444671.128	
2	298914.194	4444678.401	9.30
3	298924.132	4444687.721	13.62
4	298938.191	4444698.190	17.53
5	298960.943	4444712.302	26.77
6	298980.266	4444721.357	21.34
7	298996.893	4444726.649	17.45
8	299055.708	4444694.558	67.00
9	299043.594	4444674.215	23.68
10	299033.823	4444655.364	21.23
11	299025.536	4444638.151	19.10
12	299021.135	4444624.946	13.92
13	299017.424	4444612.047	13.42
14	298948.890	4444649.187	77.95
15	298955.223	4444658.626	11.37
16	298946.964	4444681.304	24.14
17	298933.471	4444689.242	15.66
18	298923.704	4444662.836	28.15
1	298908.403	4444671.128	17.40

$E = 1/2 \sum (X_i + X_{i+1}) (\Psi_i - \Psi_{i+1})$
 $E = 8281.06 \text{ τ.μ.}$

Το διάγραμμα είναι ενταγμένο στο κρατικό σύστημα συντεταγμένων ΕΓΣΑ '87. Οι διαστάσεις και το εμβαδόν υπολογίσθηκαν αναλυτικά από τις συν/νες των κορυφών.

ΔΗΛΩΣΗ ΤΟΥ ΑΡΘΡΟΥ 8 ΤΟΥ Ν.1599/1986 (Α 75)
 Ο κάτωθι υπογεγραμμένος ΑΝΑΣΤΑΣΙΑΔΗΣ ΕΜΜΑΝΟΥΗΛ, ΑΓΡΟΝΟΜΟΣ ΤΟΠΟΓΡΑΦΟΣ βεβαιώνει ότι το γεωτεμάχιο με αριθμό 999 (τμήμα) στο αγρόκτημα ΒΑΡΗΣ, Σ.ΔΙΑΝΟΜΗΣ έτους 1978 & με στοιχεία 1,2,3,.....,17,18,1 και εμβαδόν 8.281,06 τ.μ. είναι : ΕΞ ΟΛΟΚΛΗΡΟΥ μη δασικό και φέρει χαρακτηρισμό ΑΑ, δηλαδή άλλης μορφής/κάλυψης έκαση τόσα στις στις Α/Φ παλαιότερης λύσης όσο και στις Α/Φ πρόσφατης λύσης & στις αυτομίες. Ο παραπάνω χαρακτηρισμός γίνεται σύμφωνα με την ανάρτηση αναμορφωμένου δασικού Χάρτη των Τοπικών και Δημοτικών Κοινοτήτων των Δήμων Γρεβενών και Δεσκάτης της Π.Ε. Γρεβενών, που πραγματοποιήθηκε στις 29-01-2021 (υπ.αριθ.10275/29-01-2021/ΑΔΑ 6ΡΩ9ΟΡ1Γ-ΔΗ3 Απόφαση της Δ/νσης Δασών Γρεβενών της Αποκεντρωμένης Διοίκησης Ηπείρου-Δυτικής Μακεδονίας). Καθώς επίσης και με τον μερικώς κυρωθέντα δασικό χάρτη της Π.Ε.Γρεβενών με το ΦΕΚ Δ'715/25-10-2022.
 ΓΡΕΒΕΝΑ 15-01-2023 Ο Δηλών

C:\Users\vaggelis\Desktop\Σφραγίδα.jpg

ΕΡΓΟΔΟΤΗΣ: ΑΠΟΣΤΟΛΟΥ ΠΑΡΑΣΚΕΥΑΣ

ΕΡΓΟ : ΑΠΟΤΥΠΩΣΗ ΑΓΡΟΤΕΜΑΧΙΟΥ

ΘΕΣΗ : Δ.Δ. ΒΑΡΗΣ, ΤΟΥ ΔΗΜΟΥ ΓΡΕΒΕΝΩΝ
 θέση " ΒΕΓΓΙΣΤΡΕΣ "

ΜΕΛΕΤΗΤΗΣ: ΕΜΜΑΝΟΥΗΛ ΑΝΑΣΤΑΣΙΑΔΗΣ

ΤΟΠΟΓΡΑΦΙΚΟ ΔΙΑΓΡΑΜΜΑ

ΑΡΙΘΜΟΣ ΣΧΕΔΙΟΥ
T-8

ΚΛΙΜΑΚΑ: 1: 500

ΧΡΟΝΟΣ ΜΕΛΕΤΗΣ: ΜΑΡΤΙΟΣ 2023

ΥΠΟΓΡΑΦΗ - ΣΦΡΑΓΙΔΑ ΜΕΛΕΤΗΤΗ

C:\Users\vaggelis\Desktop\Σφραγίδα.jpg