

Πίνακας Συντεταγμένων των κορυφών του 1,2,3,...,39,40			
Εμβαδόν τετραγώνου = 70125.08 τ.μ. - Περίμετρος = 1276.34 μ.			
α/α	X	Y	Αποστάσεις
1	289333.32	4520537.77	----
2	289405.47	4520526.64	1 - 2: 73.00
3	289388.05	4520507.67	2 - 3: 25.76
4	289385.13	4520494.19	3 - 4: 13.79
5	289376.17	4520483.17	4 - 5: 14.84
6	289370.51	4520465.74	5 - 6: 18.18
7	289373.55	4520445.60	6 - 7: 20.45
8	289380.68	4520415.28	7 - 8: 31.15
9	289385.96	4520385.87	8 - 9: 29.88
10	289399.77	4520365.07	9 - 10: 24.97
11	289411.86	4520358.19	10 - 11: 13.91
12	289411.86	4520358.19	11 - 12: 0.00
13	289476.55	4520373.64	12 - 13: 66.50

14	289477.22	4520370.11	13 - 14: 3.60
15	289479.22	4520362.31	14 - 15: 8.05
16	289483.06	4520351.53	15 - 16: 11.45
17	289489.90	4520340.54	16 - 17: 12.94
18	289470.74	4520335.99	17 - 18: 19.69
19	289459.16	4520333.24	18 - 19: 11.90
20	289448.54	4520330.72	19 - 20: 10.91
21	289366.95	4520243.19	20 - 21: 119.67
22	289367.78	4520220.23	21 - 22: 22.96
23	289368.86	4520190.82	22 - 23: 29.43
24	289362.02	4520183.76	23 - 24: 9.83
25	289340.88	4520161.93	24 - 25: 30.39
26	289331.18	4520151.90	25 - 26: 13.96
27	289312.15	4520147.29	26 - 27: 19.58

28	289304.30	4520145.38	27 - 28: 8.08
29	289263.42	4520135.48	28 - 29: 42.06
30	289254.22	4520155.36	29 - 30: 21.90
31	289236.72	4520162.09	30 - 31: 18.75
32	289230.44	4520190.38	31 - 32: 28.98
33	289199.14	4520218.40	32 - 33: 42.01
34	289198.90	4520259.62	33 - 34: 41.22
35	289202.04	4520284.81	34 - 35: 25.38
36	289212.14	4520311.44	35 - 36: 28.48
37	289219.20	4520340.72	36 - 37: 30.12
38	289199.05	4520349.44	37 - 38: 21.96
39	289230.63	4520553.61	38 - 39: 206.59
40	289230.63	4520553.61	39 - 40: 0.00
1	289333.32	4520537.77	40 - 1: 104.00

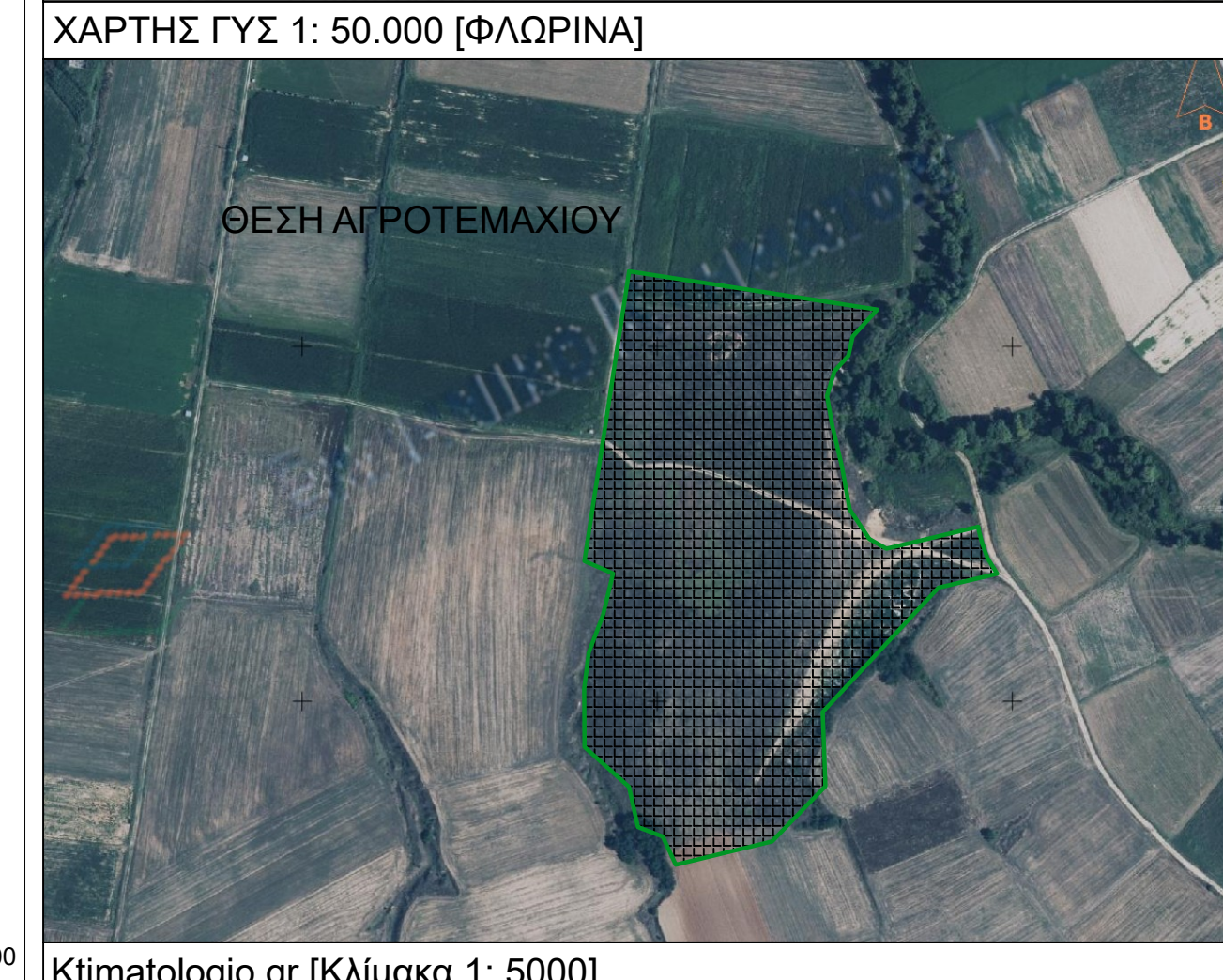
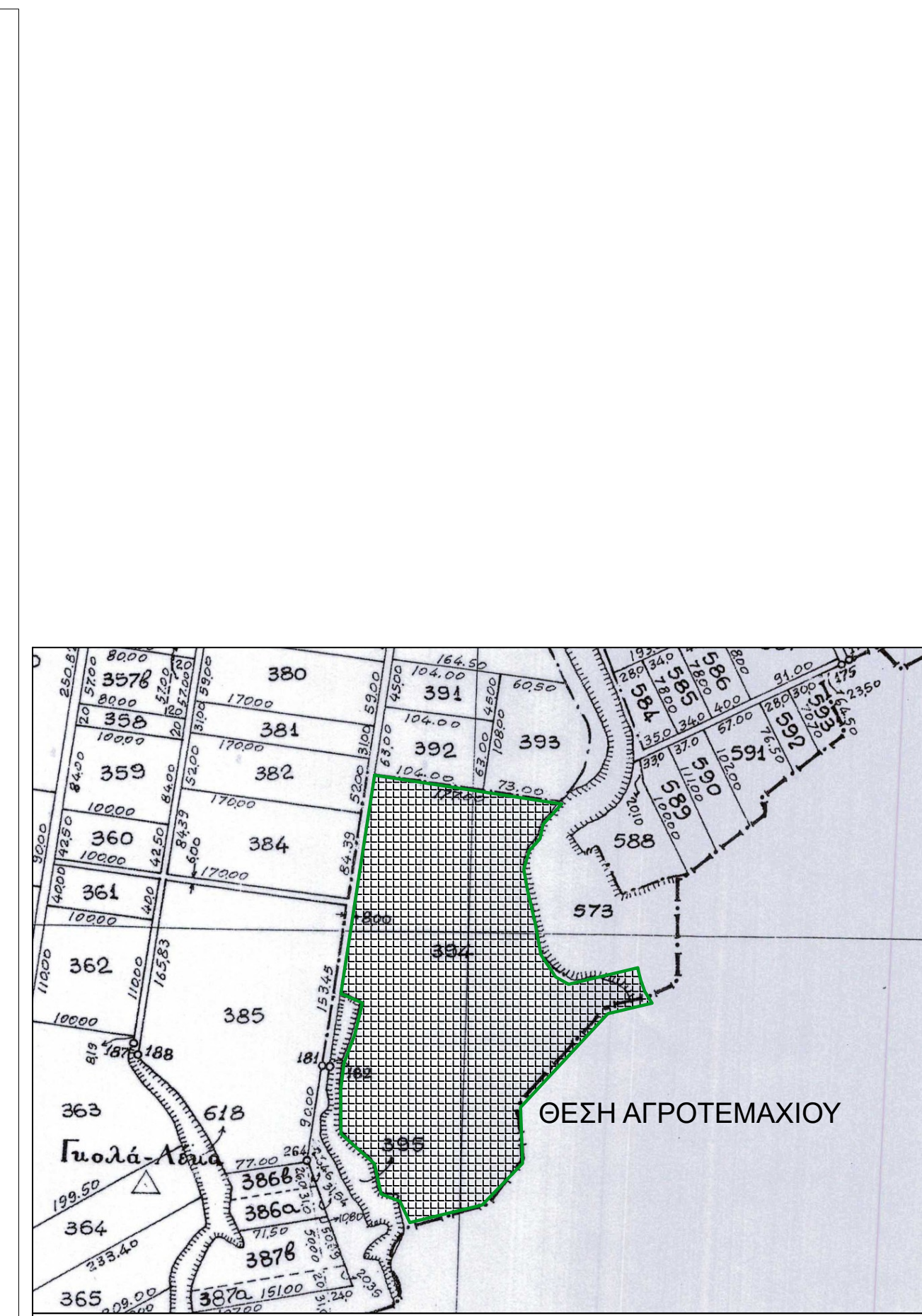
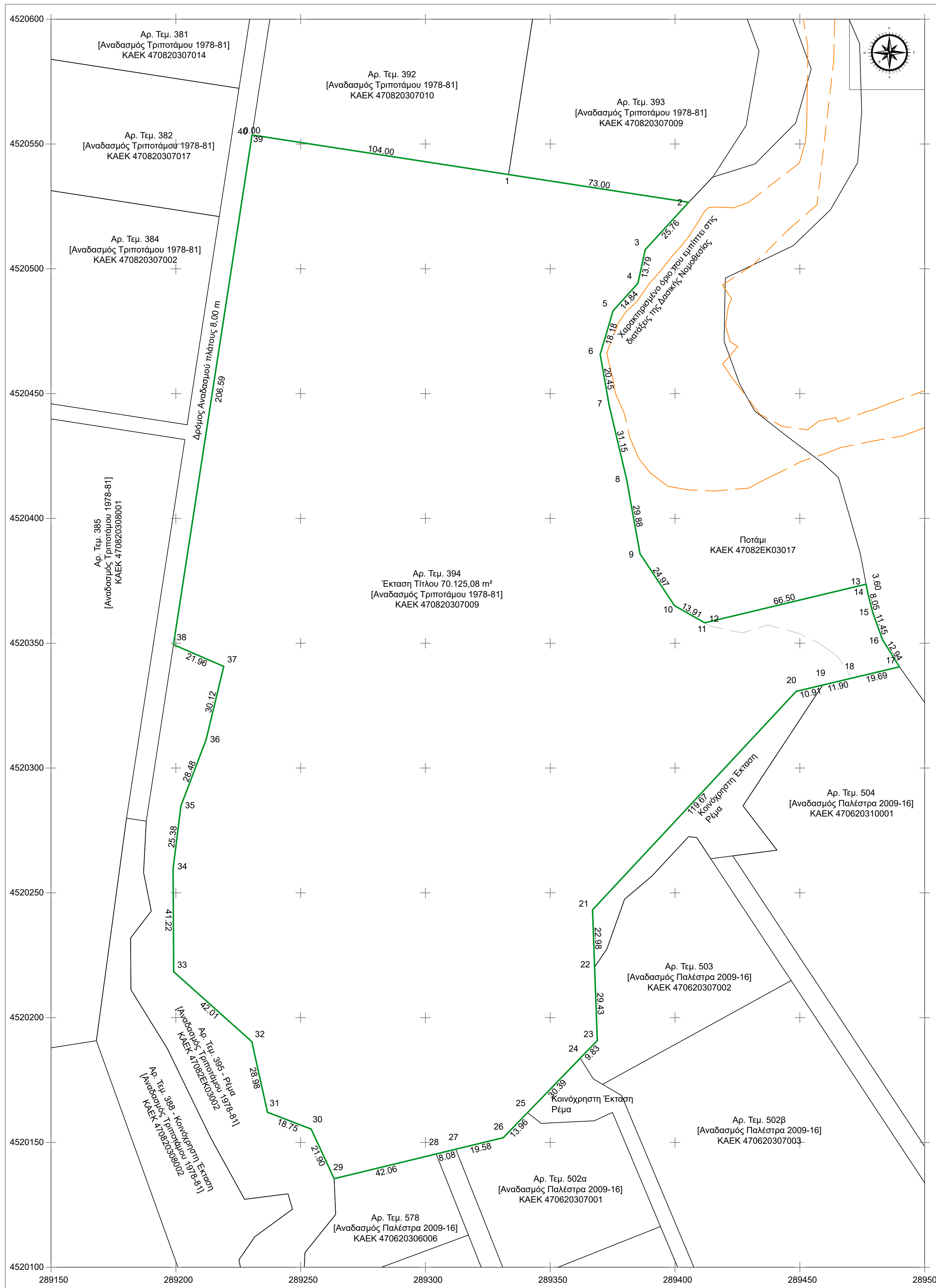

ΕΜΒΑΔΟΝ ΓΕΩΤΕΜΑΧΙΟΥ

E 1,2,3,...,39,40 = 70.125,08 m²

παρατηρήσεις:

- Το διάγραμμα είναι ενταγμένο στο κατακόρυφο σύστημα συντεταγμένων ΕΓΣΑ '87
- Οι διαστάσεις και τα εμβαδά είναι υπολογισμένα αναλυτικά από τις συντεταγμένες των κορυφών
- Η εξάρτηση από το ΕΓΣΑ '87 πραγματοποιήθηκε με σύστημα κόνινας χρήσης του συστήματος εντοπισμού METRICA NET GPS [South S82], την 05-10-2022, με serial number W1382774590 κόνινας χρήσης του συστήματος εντοπισμού METRICA NET GNSS, με σημεία εξάρτησης

FLOR FLORINA 40°47'3.18"N, 21°24'48.23"E ΕΓΣΑ 87 Χ: 281124.638 Υ:4517750.808
PTOM ΡΤΟ: 40°30'41.02" N, 21°40'38.07"E ΕΓΣΑ 87 Χ: 303546.683 Υ:4505328.253

ΔΗΛΩΣΗ ΜΗΧΑΝΙΚΟΥ (N. 651/ 77)

Άρθρο 5 του Ν. 651/77
Ο υπογεγραμμένος Ηλίας Ιωάννου, Πολιτικός Μηχανικός, δηλώνω σύμφωνα με το νόμο ότι το αγροτεμάχιο με στοιχεία [1,2,3,...,39,40] και συνολικής έκτασης 70.125,08 m², που βρίσκεται στην Κοιν. Τριποτάμου του Δήμου Φλώρινας, Π.Ε. Φλώρινας:

- Είναι άρτιο και οικοδομήσιμο σύμφωνα με τις ισχύουσες πολεοδομικές διατάξεις
- Βρίσκεται εκτός οικισμού της Κοιν.Τριποτάμου του Δήμου Φλώρινας, Π.Ε. Φλώρινας
- Δεν εμπίπτει στις διατάξεις του ν. 1337/1983
- Εντός του εν λόγω αγροτεμαχίου δε διέρχονται εναέριες γραμμές μεταφοράς υψηλής τάσης της ΔΕΗ , αγωγός φυσικού αερίου
- Περιμετρικά του γεωτεμαχίου υπάρχουν δέντρα
- Εντός αυτού ή σε απόσταση μικρότερη των 20μ. από αυτό δεν διέρχεται ρέμα
- Η ζητούμενη προς μίσθωση έκταση δεν εμπίπτει στις διατάξεις της δασικής νομοθεσίας 7359/22-01-2021 και είναι χαρακτηρισμένη ως αγρός.

Ο ΜΗΧΑΝΙΚΟΣ

www.innoventa.gr

εργοδοτής
MERAS SOLAR 1 Μ.ΙΚΕ

εργο
ΤΟΠΟΓΡΑΦΙΚΗ ΑΠΟΤΥΠΩΣΗ ΓΕΩΤΕΜΑΧΙΟΥ ΜΕ ΑΡΙΘΜΟ 394 ΑΝΑΔΑΣΜΟΥ ΤΡΙΠΟΤΑΜΟΥ ΣΤΗΝ ΚΟΙΝ. ΤΡΙΠΟΤΑΜΟΥ ΤΟΥ ΔΗΜΟΥ ΦΛΩΡΙΝΑΣ

θεση εργου
ΑΡ ΤΕΜ 394 [ΑΝΑΔΑΣΜΟΣ 1978-81] ΑΓΡΟΚΤΗΜΑ ΚΟΙΝ. ΤΡΙΠΟΤΑΜΟΥ ΤΟΥ ΔΗΜΟΥ ΦΛΩΡΙΝΑΣ ΤΗΣ Π.Ε. ΦΛΩΡΙΝΑΣ

90
meg. alexandrou 90,
florina, 53100
greece

τεχνικό γραφείο
ΗΛΙΑΣ Π. ΙΩΑΝΝΟΥ_πολιτικός μηχανικός

www.innoventa.gr

ονομα σχεδιου
ΤΟΠΟΓΡΑΦΙΚΟ ΔΙΑΓΡΑΜΜΑ

1 : 1.000
κλίμακα εκτύπωσης

ΙΑΝΟΥΑΡΙΟΣ 2023
χρόνος μελέτης

70.125,08 m²
εμβαδόν

www.innoventa.gr