

ΣΥΝΤΕΤΑΓΜΕΝΕΣ ΚΟΡΥΦΩΝ Ε.Γ.Σ.Α.

A/A	X	Ψ
A	336957.215	4539575.152
B	336971.191	4539563.811
Γ	336958.130	4539547.714
Δ	336941.836	4539548.626
Ε	336938.505	4539552.093

ΣΥΝΤΕΤΑΓΜΕΝΕΣ ΚΟΡΥΦΩΝ HATT

A/A	X	Ψ
A	-421.32	4767.10
B	-407.09	4756.08
Γ	-419.78	4739.69
Δ	-436.09	4740.23
Ε	-439.50	4743.62

ΕΡΓΟ : ΤΟΠΟΓΡΑΦΙΚΗ ΑΠΟΤΥΠΩΣΗ ΟΙΚΟΠΕΔΟΥ 353 (ΔΙΑΘΕΣΙΜΟ)

ΘΕΣΗ: ΣΥΝΟΙΚΙΣΜΟΣ ΔΩΡΟΘΕΑΣ Δ.ΑΛΜΩΠΙΑΣ

ΚΛΙΜΑΚΑ: 1: 500

ΧΡΟΝΟΣ ΜΕΛΕΤΗΣ : ΙΟΥΝΙΟΣ 2022

ΔΗΛΩΣΗ ΜΗΧΑΝΙΚΟΥ (Ν. 651 / 77)

Δηλώνω σύμφωνα με το νόμο ότι το υπ'αριθμ.353 γεωτεμάχιο του ΟΤ.45 της Συμπληρωματικής Διανομής 1991 Δωροθέας, υπό στοιχεία "Α-Β-Γ-Δ-Ε-Α", εμβαδού Ε= 481 τ.μ., που βρίσκεται στον Συνοικισμό Δωροθέας του Δήμου Αλμωπίας, Π.Ε.Πέλλας, ότι:

- Είναι άρτιο και οικοδομησιμο, σύμφωνα με τις πολεοδομικές διατάξεις που ισχύουν σήμερα,
- Είναι εντός σχεδίου οικισμού Δωροθέας Δήμου Αλμωπίας Ν.Πέλλας.
- Δεν υπάγεται στις διατάξεις του Ν.1337/83 και δεν είναι υπόχρεο εισφοράς σε γη ή σε χρήμα.
- Εντός αυτού, δε διέρχονται εναέριες γραμμές μεταφοράς υψηλής τάσης της ΔΕΗ, αγωγός φυσικού αερίου, ρέμα ή οδός προϋφιστάμενη του 1923,
- Το παραπάνω περιγραφόμενο γεωτεμάχιο εμπίπτει στις διατάξεις του Ν.2308/95 περί Εθνικού Κτηματολογίου με ΚΑΕΚ:380280160002.

Αριδαία 10-6-22

Ο ΜΗΧΑΝΙΚΟΣ



Απόσπασμα 1 Ορθοφωτοχάρτη (ΕΚΧΑ).



Απόσπασμα 2 Ορθοφωτοχάρτη (ΕΚΧΑ).

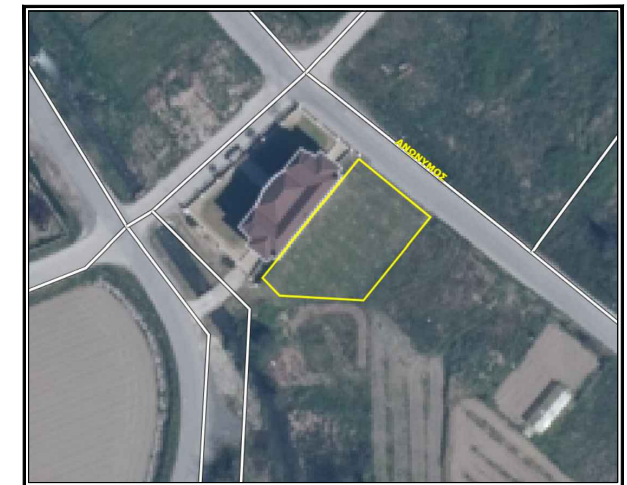

ΠΑΡΑΤΗΡΗΣΕΙΣ:

1. Το διάγραμμα είναι ενταγμένο στο κρατικό σύστημα συντεταγμένων Ε.Γ.Σ.Α. '87
2. Οι διαστάσεις και τα εμβαδά υπολογίσθηκαν αναλυτικά από τις συντεταγμένες των κορυφών.
3. Η εξάρτηση από το Ε.Γ.Σ.Α. '87 πραγματοποιήθηκε με σύστημα GPS και κάνοντας χρήση του Ελληνικού Συστήματος Εντοπισμού-HEPOS.

Ο ΣΥΝΤΑΞΕΑΣ