

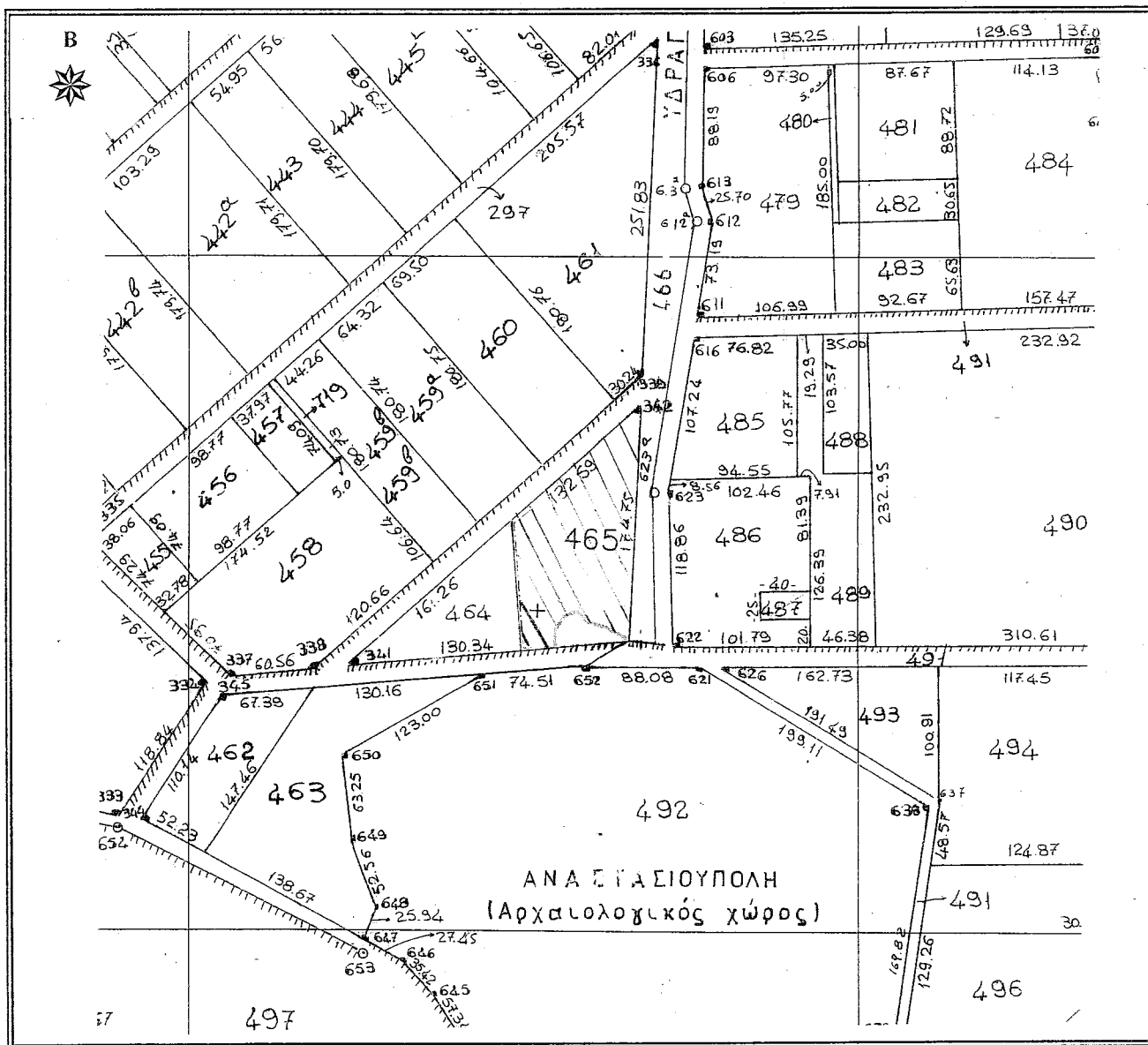

ΕΛΛΗΝΙΚΗ ΔΗΜΟΚΡΑΤΙΑ
 ΠΕΡΙΦΕΡΕΙΑ ΑΝΑΤ. ΜΑΚΕΔΟΝΙΑΣ - ΘΡΑΚΗΣ
 ΓΕΝΙΚΗ ΔΙΕΥΘΥΝΣΗ ΠΕΡΙΦΕΡΕΙΑΚΗΣ
 ΑΓΡΟΤΙΚΗΣ ΟΙΚΟΝΟΜΙΑΣ & ΚΤΗΝΙΑΤΡΙΚΗΣ
 ΠΕΡΙΦΕΡΕΙΑΚΗ ΕΝΟΤΗΤΑ ΡΟΔΟΠΗΣ
 Δ/ΝΣΗ: ΑΓΡΟΤΙΚΗΣ ΟΙΚΟΝΟΜΙΑΣ & ΚΤΗΝ/ΚΗΣ
 ΤΜΗΜΑ: ΤΟΠΟΓΡΑΦΙΑΣ, ΕΠΟΙΚΙΣΜΟΥ - ΑΝΑΔΑΣΜΟΥ

ΔΙΑΓΡΑΜΜΑ
 ΑΝΑΔΑΣΜΟΣ ΑΜΑΞΑΔΕΣ (ΤΜΗΜΑ)
 ΕΤΟΥΣ 1989-1992
 ΤΕΜΑΧΙΟ : τμήμα 465 τεμ.
 ΕΜΒΑΔΟΝ : 10.343,35 τ.μ.
 ΚΛΙΜΑΚΑ 1 : 5.000



Κορυφή	X	Y
1	591379,993	4550665,006
2	591468,078	4550744,720
3	591467,680	4550734,840
4	591468,520	4550656,700
5	591470,730	455,0601,140
6	591472,110	4550584,870
7	591468,900	4550580,370
8	591451,410	4550589,100
9	591438,290	4550592,680
10	591428,890	4550600,500
11	591419,390	4550596,250
12	591413,630	4550586,250
13	591413,630	4550576,000
14	591415,085	4550573,274
15	591390,033	4550570,610
Εμβαδό:	10.343,35 τ.μ.	

ΕΛΛΗΝΙΚΗ ΔΗΜΟΚΡΑΤΙΑ
 ΠΕΡΙΦΕΡΕΙΑ ΑΝΑΤΟΛΙΚΗΣ ΜΑΚΕΔΟΝΙΑΣ ΚΑΙ ΘΡΑΚΙΑΣ
 Δ/ΝΣΗ ΑΓΡΟΤΙΚΗΣ ΟΙΚΟΝΟΜΙΑΣ ΚΑΙ ΚΤΗΝΙΑΤΡΙΚΗΣ
 ΤΜΗΜΑ ΤΟΠΟΓΡΑΦΙΑΣ, ΕΠΟΙΚΙΣΜΟΥ ΚΑΙ ΑΝΑΔΑΣΜΟΥ
 ΗΜΕΡΟΜΗΝΙΑ 31/10/2022
 Ο Γενικός Προϊστάμενος
 Τ.Ε.Α.
 Γεώργιος Μαντζικίδης
 Τοπογράφος Μηχ/κός Τ.Ε. με Α' β