

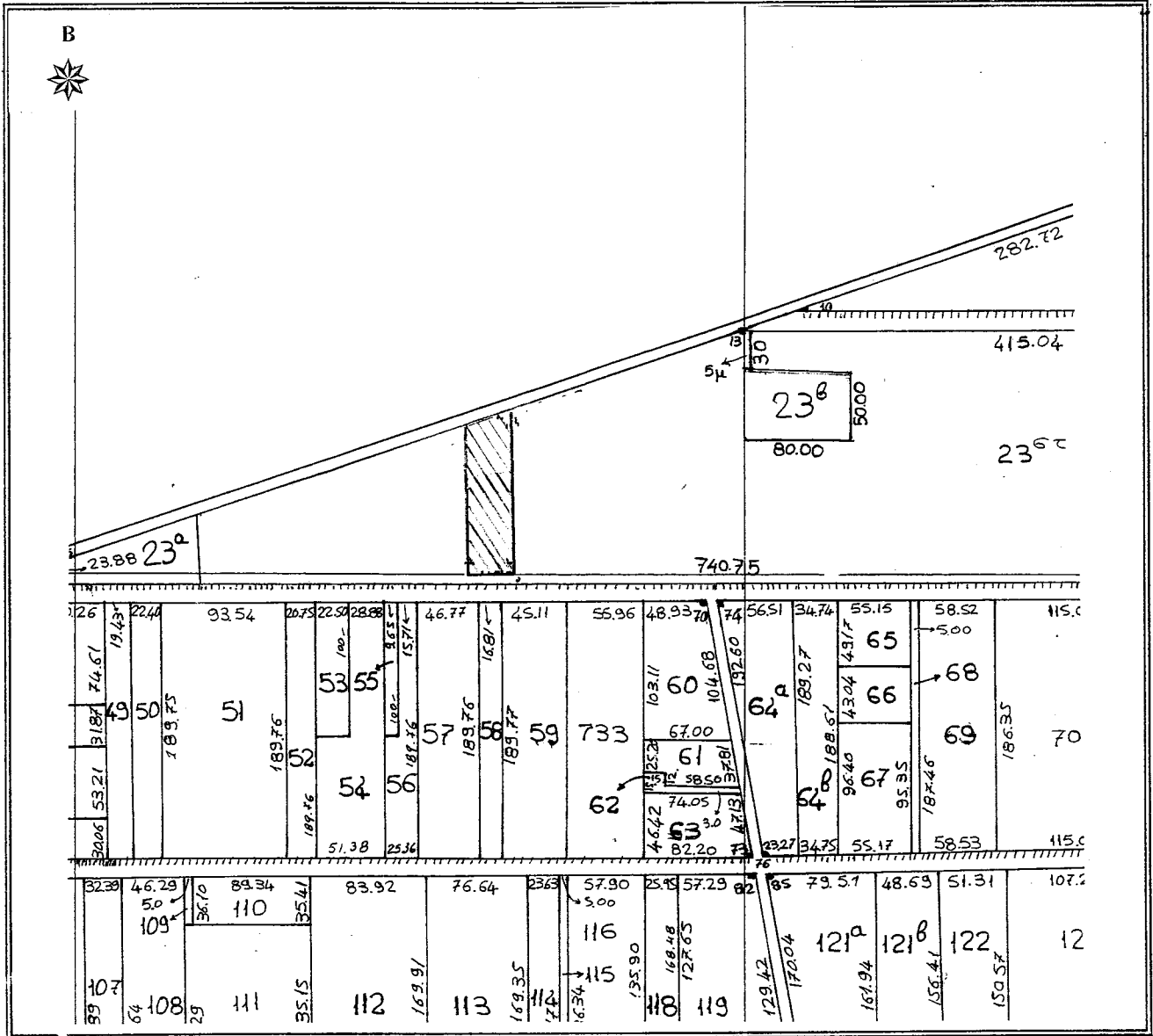

ΕΛΛΗΝΙΚΗ ΔΗΜΟΚΡΑΤΙΑ  
 ΠΕΡΙΦΕΡΕΙΑ ΑΝΑΤ. ΜΑΚΕΔΟΝΙΑΣ - ΘΡΑΚΗΣ  
 ΓΕΝΙΚΗ ΔΙΕΥΘΥΝΣΗ ΠΕΡΙΦΕΡΕΙΑΚΗΣ  
 ΑΓΡΟΤΙΚΗΣ ΟΙΚΟΝΟΜΙΑΣ & ΚΤΗΝΙΑΤΡΙΚΗΣ  
 ΠΕΡΙΦΕΡΕΙΑΚΗ ΕΝΟΤΗΤΑ ΡΟΔΟΠΗΣ  
 Δ/ΝΣΗ: ΑΓΡΟΤΙΚΗΣ ΟΙΚΟΝΟΜΙΑΣ & ΚΤΗΝ/ΚΗΣ  
 ΤΜΗΜΑ: ΤΟΠΟΓΡΑΦΙΑΣ, ΕΠΟΙΚΙΣΜΟΥ - ΑΝΑΔΑΣΜΟΥ

ΔΙΑΓΡΑΜΜΑ  
 ΑΝΑΔΑΣΜΟΣ ΑΜΑΞΑΔΕΣ (ΤΜΗΜΑ)  
 ΕΤΟΥΣ 1989-1992  
 ΤΕΜΑΧΙΟ : τμήμα 23στ τεμ.  
 ΕΜΒΑΔΟΝ : 4.000,00 τ.μ.  
 ΚΛΙΜΑΚΑ : 1 : 5.000



Κορυφή	X	Y
1	589896,213	4551950,761
2	589930,170	4551962,715
3	589932,095	4551839,857
4	589897,959	4551839,319
Εμβαδό:	4.000,00 τ.μ.	

ΚΟΜΟΤΗΝΗ 31/10/2022  
 Ο Γενικός Προϊστάμενος  
 Τ.Ε.Α  
 Γεώργιος Μαντζικίδης  
 Τοπογράφος Μηχ/κός Τ.Ε. με Α' β

