

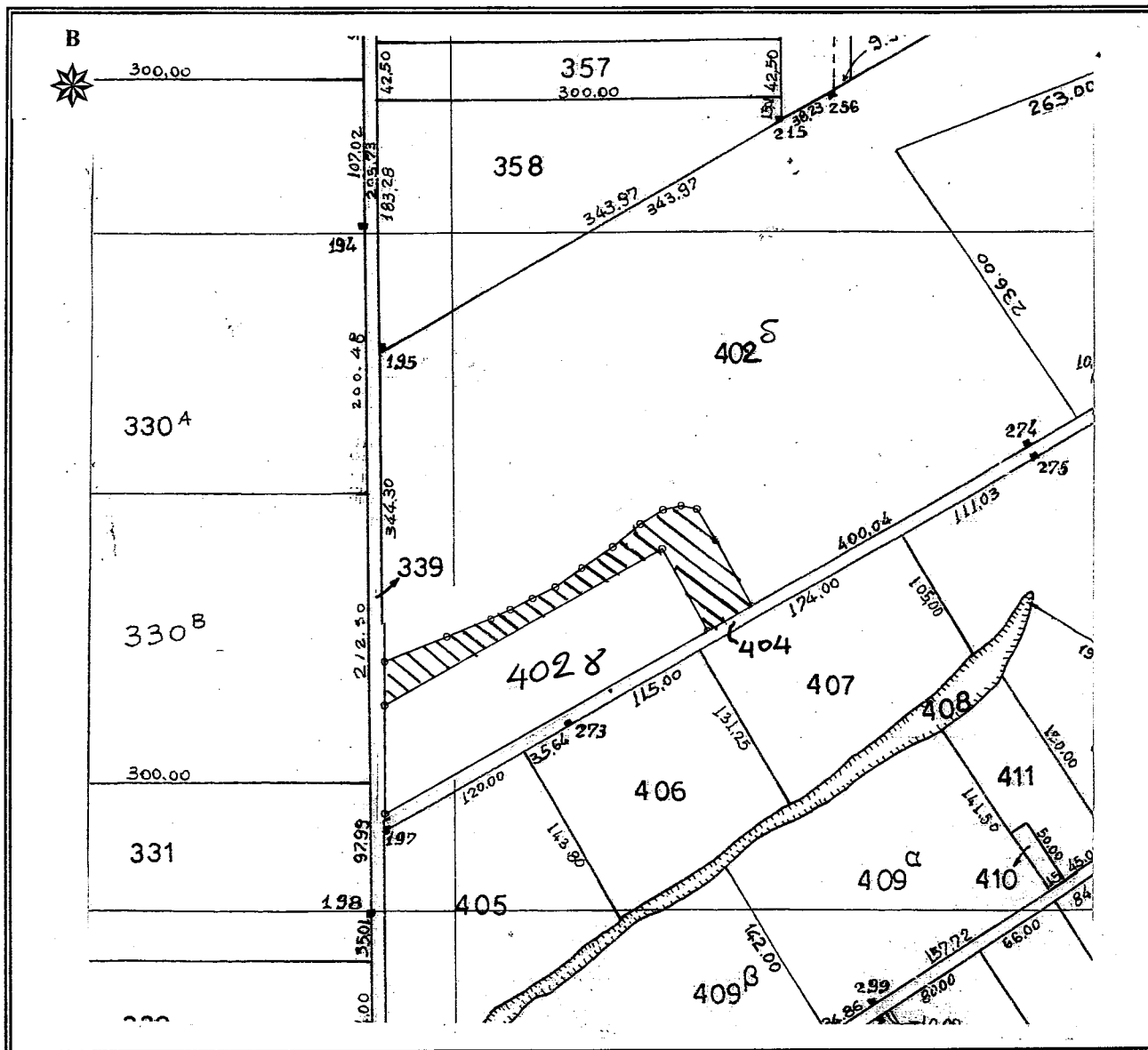

ΕΛΛΗΝΙΚΗ ΔΗΜΟΚΡΑΤΙΑ
 ΠΕΡΙΦΕΡΕΙΑ ΑΝΑΤ. ΜΑΚΕΔΟΝΙΑΣ - ΘΡΑΚΗΣ
 ΓΕΝΙΚΗ ΔΙΕΥΘΥΝΣΗ ΠΕΡΙΦΕΡΕΙΑΚΗΣ
 ΑΓΡΟΤΙΚΗΣ ΟΙΚΟΝΟΜΙΑΣ & ΚΤΗΝΙΑΤΡΙΚΗΣ
 ΠΕΡΙΦΕΡΕΙΑΚΗ ΕΝΟΤΗΤΑ ΡΟΔΟΠΗΣ
 Δ/ΝΣΗ: ΑΓΡΟΤΙΚΗΣ ΟΙΚΟΝΟΜΙΑΣ & ΚΤΗΝ/ΚΗΣ
 ΤΜΗΜΑ: ΤΟΠΟΓΡΑΦΙΑΣ, ΕΠΟΙΚΙΣΜΟΥ - ΑΝΑΔΑΣΜΟΥ

ΔΙΑΓΡΑΜΜΑ
 ΑΝΑΔΑΣΜΟΣ ΠΑΓΟΥΡΙΑ
 ΕΤΟΥΣ 1972-1974 ΑΝΑΘ. 1975-1977-1981
 ΤΕΜΑΧΙΟ : τμήμα 402δ τεμ.
 ΕΜΒΑΔΟΝ : 8.000,00 τ.μ.
 ΚΛΙΜΑΚΑ 1 : 5.000



Κορυφή	X	Y
B1	609267,595	4539534,344
B2	609313,625	4539554,834
B3	609345,925	4539568,540
B4	609360,431	4539576,769
B5	609377,120	4539585,538
B6	609392,994	4539594,755
B7	609412,347	4539609,576
B8	609434,438	4539625,746
B9	609456,344	4539642,547
B10	609473,810	4539653,369
B11	609487,039	4539660,881
B12	609499,528	4539660,371
B13	609508,873	4539651,849
B14	609544,215	4539583,736
B15	609520,433	4539569,693
B16	609484,841	4539629,969
B17	609268,273	4539502,091
Εμβαδό:	8.000,00 τ.μ.	

ΕΛΛΗΝΙΚΗ ΔΗΜΟΚΡΑΤΙΑ 31/10/2022
 ΠΕΡΙΦΕΡΕΙΑ ΑΝΑΤΟΛΙΚΗΣ ΜΑΚΕΔΟΝΙΑΣ ΚΑΙ ΘΡΑΚΗΣ
 ΓΕΝΙΚΗ ΔΙΕΥΘΥΝΣΗ ΑΓΡΟΤΙΚΗΣ ΟΙΚΟΝΟΜΙΑΣ ΚΑΙ ΚΤΗΝΙΑΤΡΙΚΗΣ
 ΠΕΡΙΦΕΡΕΙΑΚΗ ΕΝΟΤΗΤΑ ΡΟΔΟΠΗΣ
 Δ/ΝΣΗ ΑΓΡΟΤΙΚΗΣ ΟΙΚΟΝΟΜΙΑΣ ΚΑΙ ΚΤΗΝΙΑΤΡΙΚΗΣ
 ΤΜΗΜΑ ΤΟΠΟΓΡΑΦΙΑΣ, ΕΠΟΙΚΙΣΜΟΥ ΚΑΙ ΑΝΑΔΑΣΜΟΥ
 Ε.Α.
 Γ. Μαντζικίδης
 Τοπογράφος Μηχικός Τ.Ε. με Α' β