

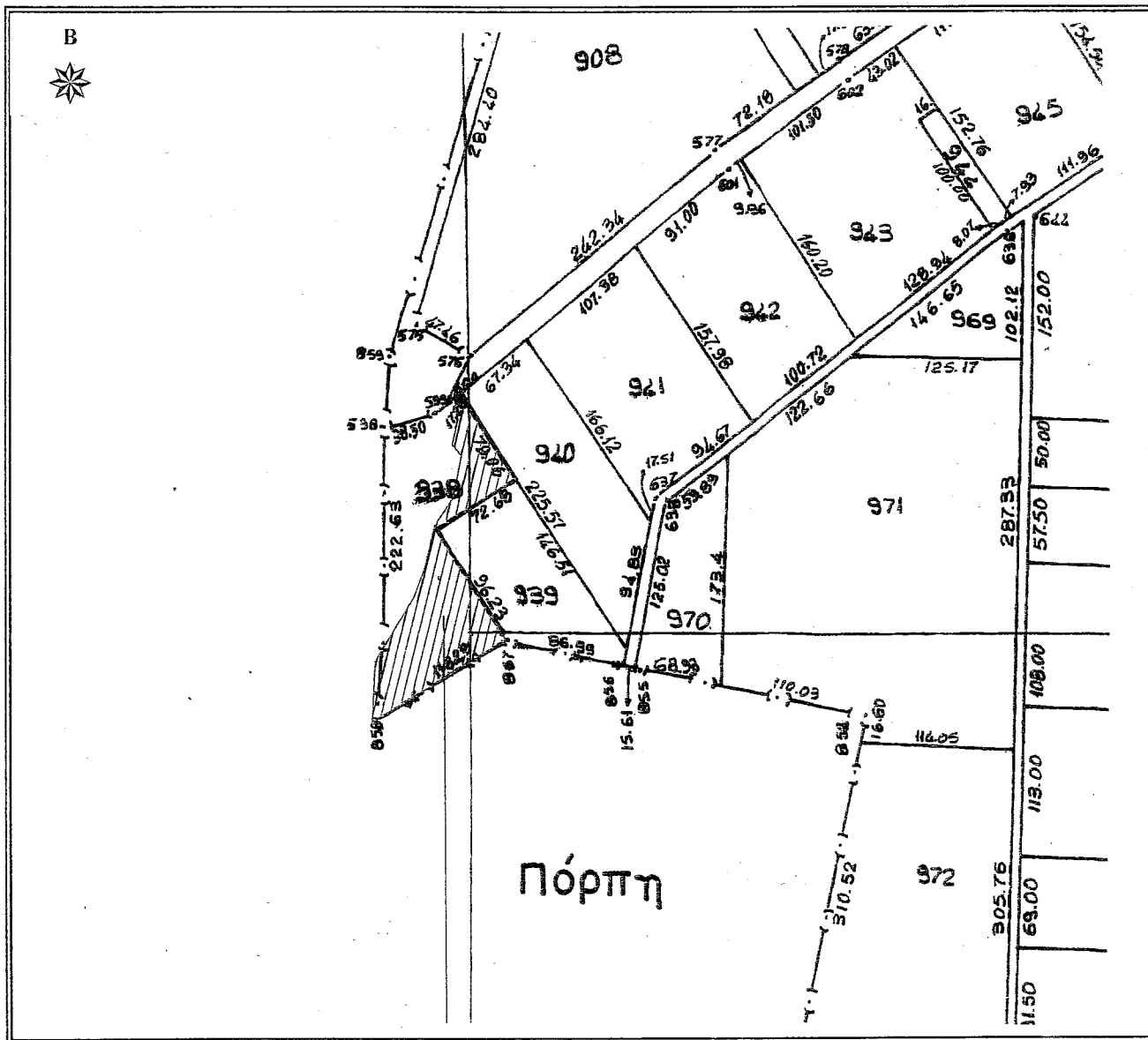

ΕΛΛΗΝΙΚΗ ΔΗΜΟΚΡΑΤΙΑ
 ΠΕΡΙΦΕΡΕΙΑ ΑΝΑΤ. ΜΑΚΕΔΟΝΙΑΣ - ΘΡΑΚΗΣ
 ΓΕΝΙΚΗ ΔΙΕΥΘΥΝΣΗ ΠΕΡΙΦΕΡΕΙΑΚΗΣ
 ΑΓΡΟΤΙΚΗΣ ΟΙΚΟΝΟΜΙΑΣ & ΚΤΗΝΙΑΤΡΙΚΗΣ
 ΠΕΡΙΦΕΡΕΙΑΚΗ ΕΝΟΤΗΤΑ ΡΟΔΟΠΗΣ
 Δ/ΝΣΗ: ΑΓΡΟΤΙΚΗΣ ΟΙΚΟΝΟΜΙΑΣ & ΚΤΗΝ/ΚΗΣ
 ΤΜΗΜΑ: ΤΟΠΟΓΡΑΦΙΑΣ, ΕΠΟΙΚΙΣΜΟΥ - ΑΝΑΔΑΣΜΟΥ

ΔΙΑΓΡΑΜΜΑ
 ΑΝΑΔΑΣΜΟΣ ΑΙΓΕΙΡΟΣ (ΤΜΗΜΑ
 ΛΟΦΩΔΕΣ) ΕΤΟΥΣ 1992-1994
 ΤΕΜΑΧΙΟ : τμήμα 938 τεμ.
 ΕΜΒΑΔΟΝ : 8.850,00 τ.μ.
 ΚΛΙΜΑΚΑ 1 : 5.000



Κορυφή	X	Y
A	605205,013	4542510,842
B	605232,912	4542560,162
Γ	605240,861	4542582,530
Δ	605247,343	4542613,972
E	605261,632	4542635,861
Z	605267,058	4542665,865
H	605259,796	4542673,991
Θ	605263,596	4542692,235
I	605260,976	4542711,810
K	605265,068	4542715,321
Λ	605309,286	4542649,807
M	605249,053	45426,09,166
N	605289,782	4542548,828
Ξ	605302,878	4542529,427
O	605203,507	4542465,333
Εμβαδό:	8.850,00 τ.μ.	



ΕΛΛΗΝΙΚΗ ΔΗΜΟΚΡΑΤΙΑ
 ΥΠΟΥΡΓΕΙΟ ΑΓΡΟΤΙΚΗΣ ΟΙΚΟΝΟΜΙΑΣ ΚΑΙ ΚΤΗΝΙΑΤΡΙΚΗΣ
 ΑΝΑΤΟΛΙΚΗ ΜΑΚΕΔΟΝΙΑ - ΘΡΑΚΗ
 31/10/2022
 Ασημένιος Προϊστάμενος
 Τμ. Τ.Ε.Α.

Χρήστος Μαντζικίδης
 Τοπογράφος Μηχ/κός Τ.Ε. με Α' β