

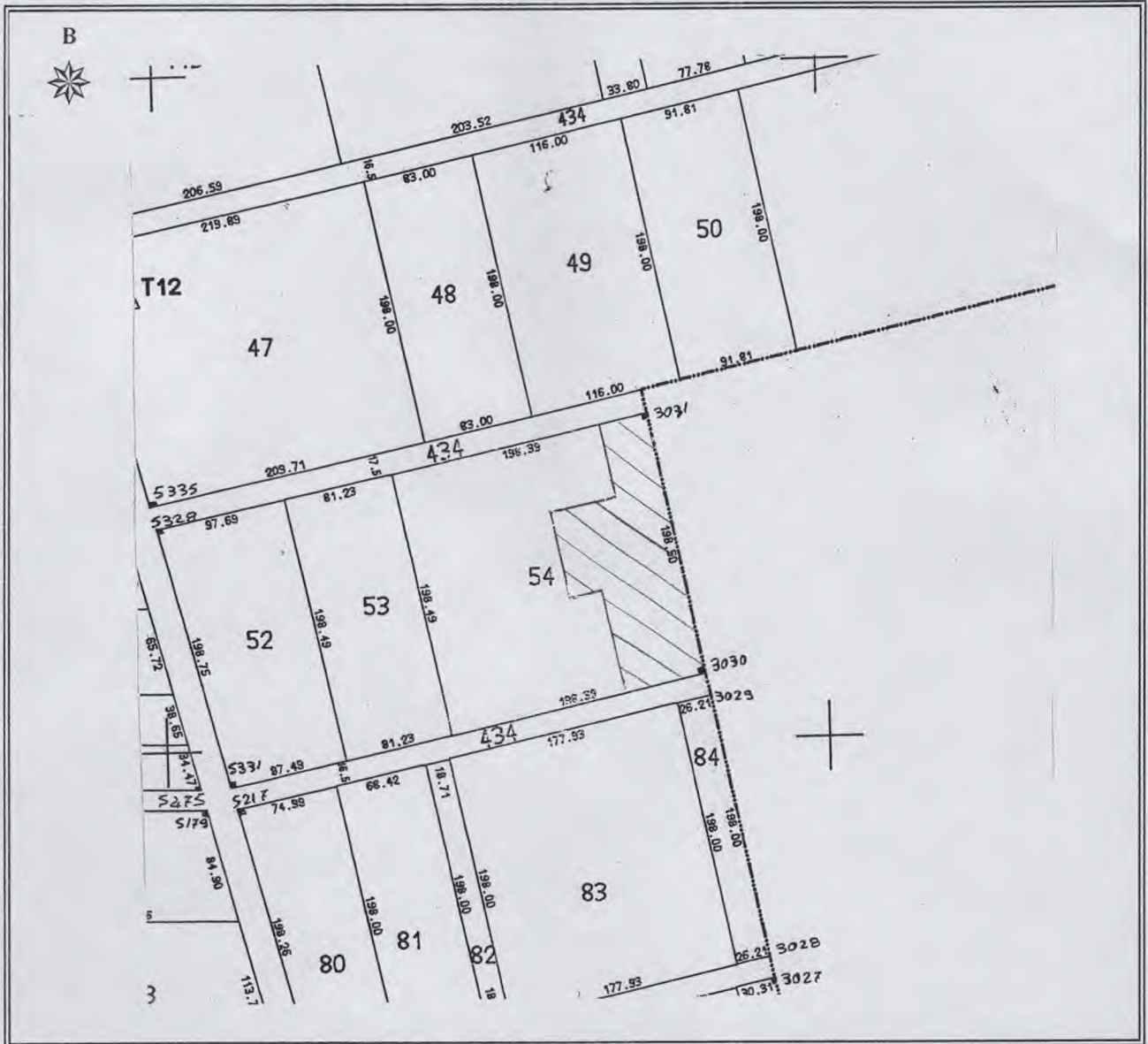

ΕΛΛΗΝΙΚΗ ΔΗΜΟΚΡΑΤΙΑ
ΠΕΡΙΦΕΡΕΙΑ ΑΝΑΤ. ΜΑΚΕΔΟΝΙΑΣ - ΘΡΑΚΗΣ
ΓΕΝΙΚΗ ΔΙΕΥΘΥΝΣΗ ΠΕΡΙΦΕΡΕΙΑΚΗΣ
ΑΓΡΟΤΙΚΗΣ ΟΙΚΟΝΟΜΙΑΣ & ΚΤΗΝΙΑΤΡΙΚΗΣ
ΠΕΡΙΦΕΡΕΙΑΚΗ ΕΝΟΤΗΤΑ ΡΟΔΟΠΗΣ
Δ/ΝΣΗ: ΑΓΡΟΤΙΚΗΣ ΟΙΚΟΝΟΜΙΑΣ & ΚΤΗΝ/ΚΗΣ
ΤΜΗΜΑ: ΤΟΠΟΓΡΑΦΙΑΣ, ΕΠΟΙΚΙΣΜΟΥ - ΑΝΑΔΑΣΜΟΥ

ΔΙΑΓΡΑΜΜΑ

ΑΝΑΔΑΣΜΟΣ ΑΜΒΡΟΣΙΑ ΕΤΟΥΣ 1998
ΤΕΜΑΧΙΟ : τμήμα 54 τεμ.
ΕΜΒΑΔΟΝ : 12.862,32 τ.μ.
ΚΛΙΜΑΚΑ 1 : 5.000



Κορυφή	X	Y
α	604971,923	4550264,385
β	604984,000	4550204,000
γ	604933,000	4550193,000
δ	604947,000	4550129,000
ε	604974,000	4550136,000
ζ	604990,965	4550065,148
Γ	605052,427	4550079,133
Β	605008,387	4550272,682
Εμβαδό:	12.862,32 τ.μ.	

ΚΟΜΟΤΗΝΗ 17/03/2022
Ο Αναπληρωτής Προϊστάμενος
Τμ. Τ.Ε.Α.
Χρήστος Μαντζικίδης
Τοπογράφος Μηχ/κός Τ.Ε. με Α' β