

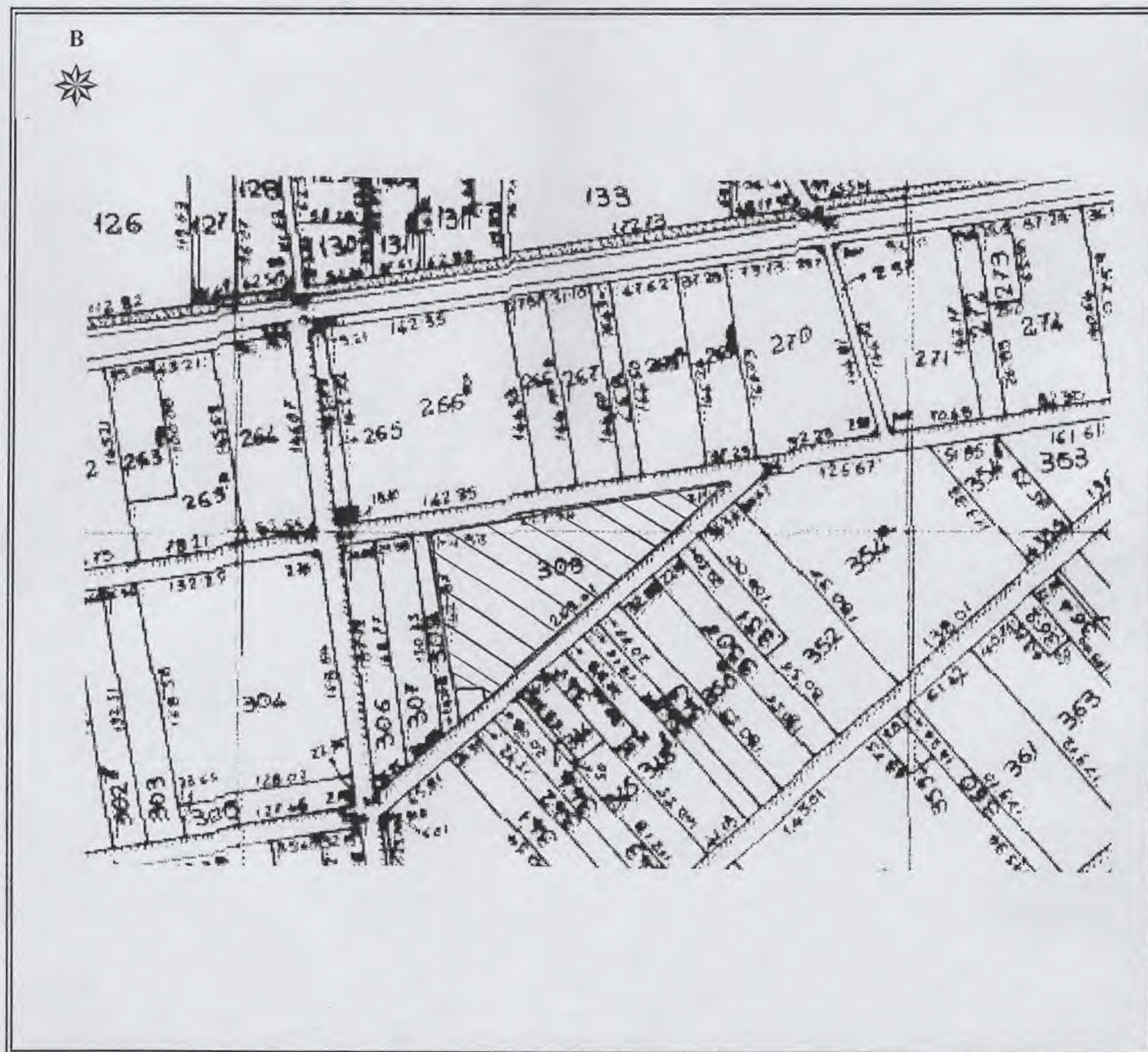

ΕΛΛΗΝΙΚΗ ΔΗΜΟΚΡΑΤΙΑ
ΠΕΡΙΦΕΡΕΙΑ ΑΝΑΤ. ΜΑΚΕΔΟΝΙΑΣ - ΘΡΑΚΗΣ
ΓΕΝΙΚΗ ΔΙΕΥΘΥΝΣΗ ΠΕΡΙΦΕΡΕΙΑΚΗΣ
ΑΓΡΟΤΙΚΗΣ ΟΙΚΟΝΟΜΙΑΣ & ΚΤΗΝΙΑΤΡΙΚΗΣ
ΠΕΡΙΦΕΡΕΙΑΚΗ ΕΝΟΤΗΤΑ ΡΟΔΟΠΗΣ
Δ/ΝΣΗ: ΑΓΡΟΤΙΚΗΣ ΟΙΚΟΝΟΜΙΑΣ & ΚΤΗΝ/ΚΗΣ
ΤΜΗΜΑ: ΤΟΠΟΓΡΑΦΙΑΣ, ΕΠΟΙΚΙΣΜΟΥ - ΑΝΑΔΑΣΜΟΥ

ΔΙΑΓΡΑΜΜΑ
ΑΝΑΔΑΣΜΟΣ ΑΜΑΞΑΔΕΣ (ΤΜΗΜΑ)
ΕΤΟΥΣ 1989-1992
ΤΕΜΑΧΙΟ : τμήμα 309 τεμ.
ΕΜΒΑΔΟΝ : 15.864,39 τ.μ.
ΚΑΙΜΑΚΑ 1 : 5.000



Κορυφή	X	Y
1	590777,131	4551354,586
2	591001,489	4551394,485
3	590821,199	4551231,216
4	590819,380	4551241,440
5	590797,384	4551240,758
Εμβαδό:	15.864,39 τ.μ.	

ΚΟΜΟΤΗΝΗ 17/03/2022
Ο Αναπληρωτής Προϊστάμενος
Τμ. Τ.Ε.Α.
Χρήστος Μαντζικίδης
Τοπογράφος, Μηγ/κός Τ.Ε. με Α' β