

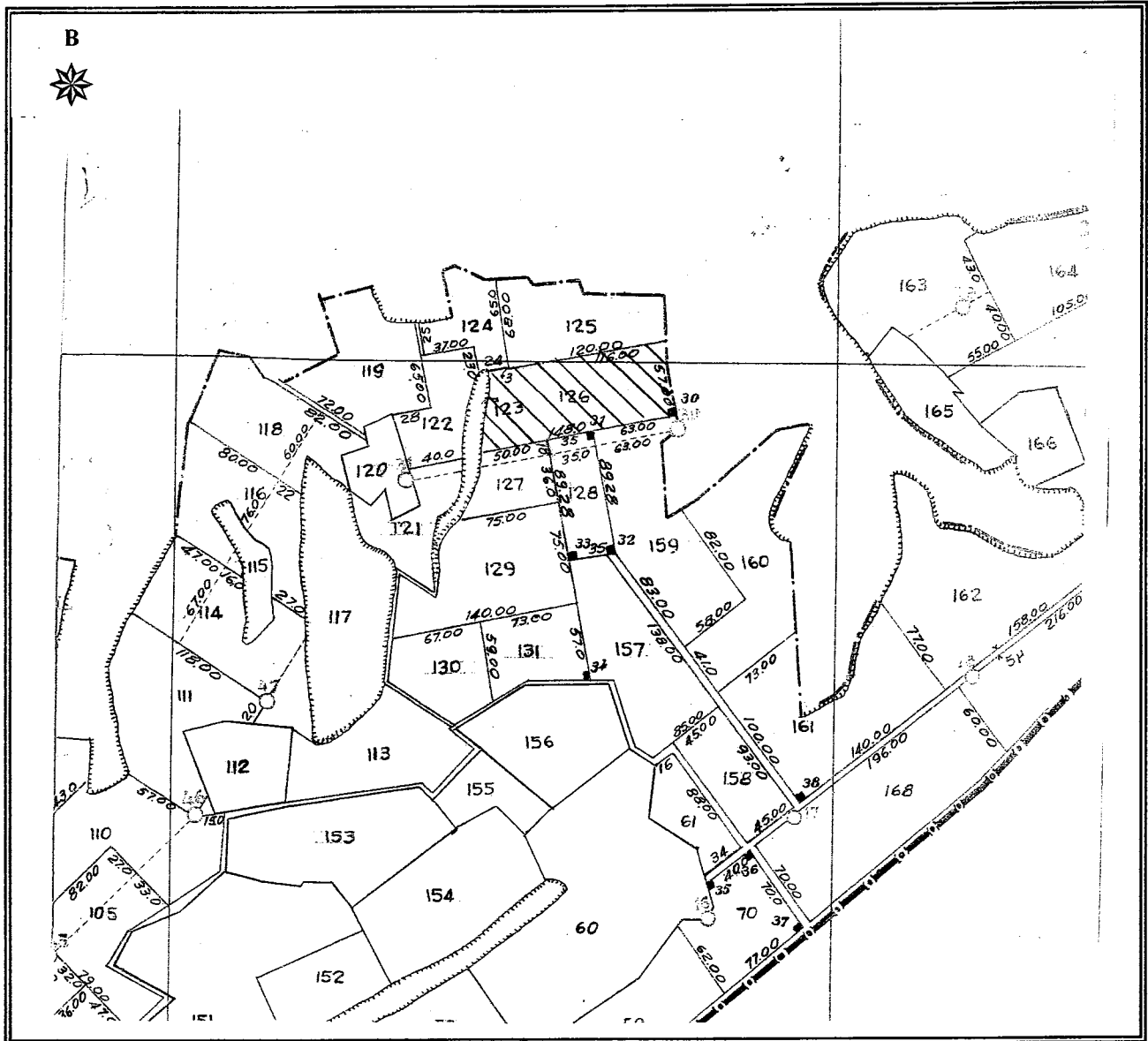

ΕΛΛΗΝΙΚΗ ΔΗΜΟΚΡΑΤΙΑ
ΠΕΡΙΦΕΡΕΙΑ ΑΝΑΤ. ΜΑΚΕΔΟΝΙΑΣ - ΘΡΑΚΗΣ
ΓΕΝΙΚΗ ΔΙΕΥΘΥΝΣΗ ΠΕΡΙΦΕΡΕΙΑΚΗΣ
ΑΓΡΟΤΙΚΗΣ ΟΙΚΟΝΟΜΙΑΣ & ΚΤΗΝΙΑΤΡΙΚΗΣ
ΠΕΡΙΦΕΡΕΙΑΚΗ ΕΝΟΤΗΤΑ ΡΟΔΟΠΗΣ
Δ/ΝΣΗ: ΑΓΡΟΤΙΚΗΣ ΟΙΚΟΝΟΜΙΑΣ & ΚΤΗΝ/ΚΗΣ
ΤΜΗΜΑ: ΤΟΠΟΓΡΑΦΙΑΣ, ΕΠΟΙΚΙΣΜΟΥ - ΑΝΑΔΑΣΜΟΥ

ΔΙΑΓΡΑΜΜΑ

ΑΓΡΟΚΤΗΜΑ ΣΕΒΑΣΤΗ Α. Δ. ΕΤΟΥΣ 1959
ΤΕΜΑΧΙΟ : 126
ΕΜΒΑΔΟΝ : 7.996,75 τ.μ.
ΚΑΙΜΑΚΑ 1 : 5.000



Κορυφή	X	Y
1	620679,330	4533940,440
2	620692,960	4533942,600
3	620693,480	4533939,650
4	620811,630	4533960,670
5	620812,140	4533943,620
6	620818,800	4533904,070
7	620673,220	4533877,400
8	620675,520	4533891,110
9	620681,070	4533925,724
10	620681,070	4533930,440
Εμβαδό:	7.996,75 τ.μ.	

29/09/2022
 Προϊστάμενος
 Δ/νσης Μαντζικίδης
 Τοπογράφος Μηχανικός Γ.Ε. με Α' β