

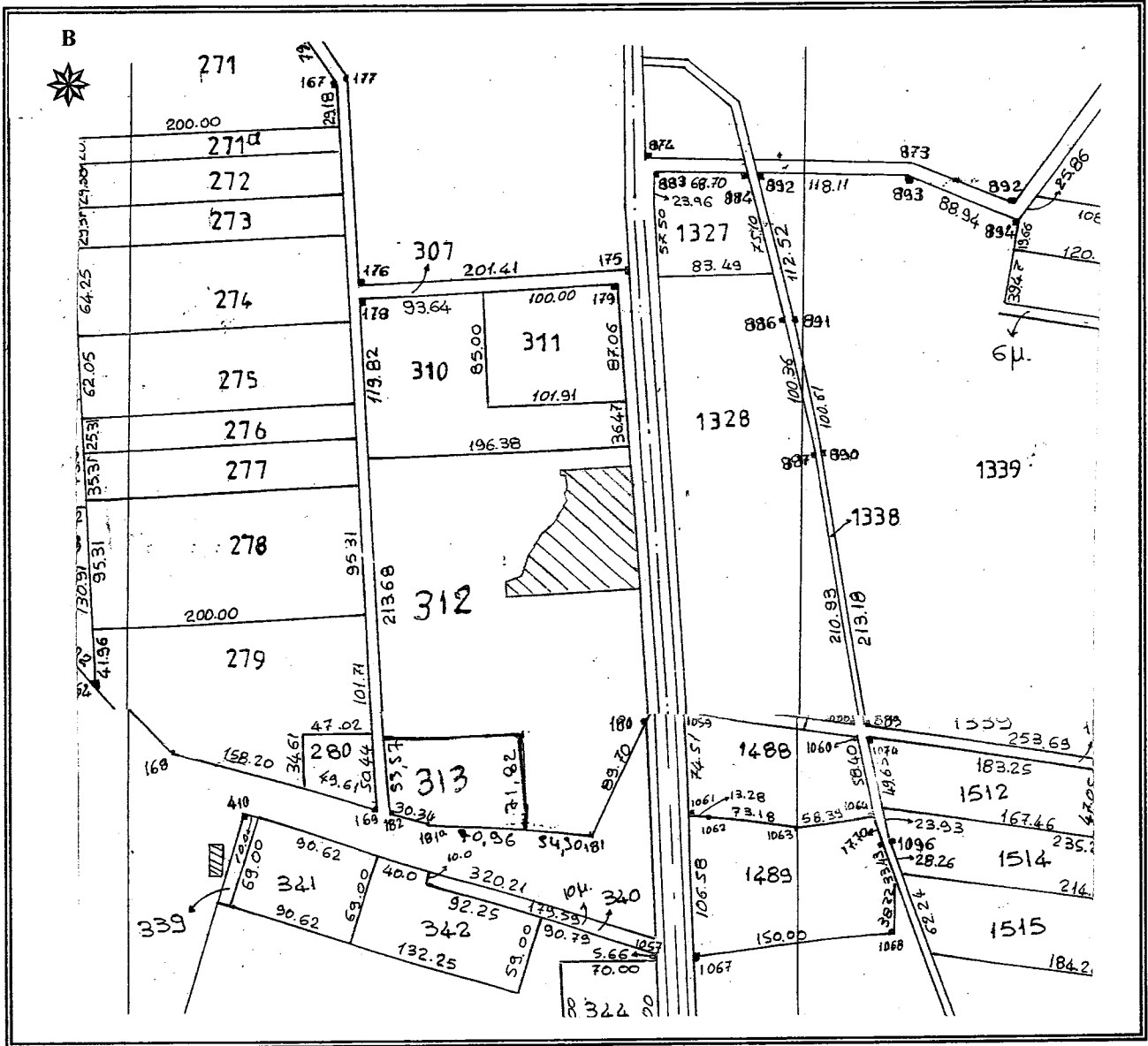

ΕΛΛΗΝΙΚΗ ΔΗΜΟΚΡΑΤΙΑ
ΠΕΡΙΦΕΡΕΙΑ ΑΝΑΤ. ΜΑΚΕΔΟΝΙΑΣ - ΘΡΑΚΗΣ
ΓΕΝΙΚΗ ΔΙΕΥΘΥΝΣΗ ΠΕΡΙΦΕΡΕΙΑΚΗΣ
ΑΓΡΟΤΙΚΗΣ ΟΙΚΟΝΟΜΙΑΣ & ΚΤΗΝΙΑΤΡΙΚΗΣ
ΠΕΡΙΦΕΡΕΙΑΚΗ ΕΝΟΤΗΤΑ ΡΟΔΟΠΗΣ
Δ/ΣΗ: ΑΓΡΟΤΙΚΗΣ ΟΙΚΟΝΟΜΙΑΣ & ΚΤΗΝ/ΚΗΣ
ΤΜΗΜΑ: ΤΟΠΟΓΡΑΦΙΑΣ, ΕΠΟΙΚΙΣΜΟΥ - ΑΝΑΔΑΣΜΟΥ

ΔΙΑΓΡΑΜΜΑ
ΑΝΑΔΑΣΜΟΣ ΑΓΙΟΙ ΘΕΟΔΩΡΟΙ
ΕΤΟΥΣ 1984-1991
ΤΕΜΑΧΙΟ : τμήμα 312 τεμ.
ΕΜΒΑΔΟΝ : 6.403,32 τ.μ.
ΚΛΙΜΑΚΑ 1 : 5.000



Κορυφή	X	Y
A	618614,000	4544446,581
B	618622,596	4544360,470
Γ	618622,841	4544356,401
Δ	618522,817	4544348,438
E	618521,974	4544359,611
Z	618533,680	4544363,980
H	618538,390	4544379,260
Θ	618547,930	4544395,470
I	618556,640	4544403,810
K	618565,930	4544420,290
Λ	618564,090	4544425,210
M	618566,020	4544429,950
N	618564,560	4544438,970
Ξ	618561,000	4544438,630
O	618560,570	4544442,222
Εμβαδό:	6.403,32 τ.μ.	

ΕΛΛΗΝΙΚΗ ΔΗΜΟΚΡΑΤΙΑ
ΠΕΡΙΦΕΡΕΙΑ ΑΝΑΤΟΛΙΚΗΣ ΜΑΚΕΔΟΝΙΑΣ - ΘΡΑΚΗΣ
29/09/2022
Πρώτος Πρόϊστάμενος Τ.Ε.Α.
Γεωγράφος Μαντζικίδης
Γεωγράφος Μηχ/κός Τ.Ε. με Α' β