

Υπεύθυνη δήλωση (άρθρο 8 Ν. 1599/86)

Σε εφαρμογή των διατάξεων του άρθρου 20 παρ.5 του Ν.3889/2010 όπως τροποποιήθηκε και συμπληρώθηκε με την παρ.3 άρθρο 142, Ν.4483/17 δηλώνω ότι το γεωτεμάχιο υπό στοιχεία Α-Β-Γ-Δ-Ε-Ζ-Α εμβαδού 1466,24 τ.μ. σύμφωνα με τα στοιχεία του μερικώς κυρωμένου δασικού χάρτη ΦΕΚ 546/Δ/2018 και τον αναμορφωμένο δασικό χάρτη, με αριθμό πρωτοκόλλου 1307-05/02/2021 και ΑΔΑ ΥΖΤΧΟΡ1Υ-ΠΦΟ δεν εμπίπτει στις δασικές εν γένει εκτάσεις δεν διέπεται από τις διατάξεις της δασικής νομοθεσίας και στον αναμορφωμένο δασικό χάρτη αναφέρεται ως ΑΑ.
Για την επίλυση της διανομής χρησιμοποιήθηκαν τα ορόσημα της τοπογραφικής υπηρεσίας.

ΑΝΤΩΝΙΟΣ Α. ΔΙΟΥ
ΔΙΠΛ. ΑΓΡΟΝΟΜΟΣ ΤΟΠΟΓΡΑΦΟΣ ΜΗΧΑΝΙΚΟΣ
Α.Π.Θ. - ΜΕΛΟΣ Τ.Ε.Ε. Α.Μ. 133872
ΕΓΓΡΑΦΙΑΣ 42 - ΕΔΕΣΣΑ τ.κ. 58200
Τηλ. 23810 29931 - Κιν. 6972029269
Α.Φ.Μ. 135016209 Δ.Ο.Υ. ΕΔΕΣΣΑΣ

Πίνακας Συντεταγμένων HATT των κορυφών του Α-Β-Γ-Δ-Ε-Ζ-Α

α/α	X	Y	Αποστάσεις
Α	-6451.98	-5288.55	---
Β	-6440.13	-5275.79	Α - Β: 17.42
Γ	-6425.00	-5283.44	Β - Γ: 19.52
Δ	-6399.81	-5296.23	Γ - Δ: 41.35
Ε	-6416.84	-5315.97	Δ - Ε: 26.07
Ζ	-6419.75	-5319.61	Ε - Ζ: 4.66
Α	-6451.98	-5288.55	Ζ - Α: 44.76

Πίνακας Συντεταγμένων ΕΓΣΑ '87 των κορυφών του Α-Β-Γ-Δ-Ε-Ζ-Α

α/α	X	Y	Αποστάσεις
Α	321768.32	4507648.91	---
Β	321760.47	4507661.38	Α - Β: 17.42
Γ	321795.89	4507673.37	Β - Γ: 19.52
Δ	321820.30	4507640.00	Γ - Δ: 41.35
Ε	321802.80	4507620.67	Δ - Ε: 26.07
Ζ	321799.81	4507617.09	Ε - Ζ: 4.66
Α	321768.32	4507648.91	Ζ - Α: 44.76

Δήλωση Μηχανικού Ν. 651/77

Ο παρακάτω υπογράφων μηχανικός Αντώνιος Δίου δηλώνω ότι το αγροτεμάχιο υπό στοιχεία Α-Β-Γ-Δ-Ε-Ζ-Α, (υπ' αριθμό 1473 της διανομής 1978 - 1980) βρίσκεται εκτός ορίων οικισμού εντός ζώνης των 500 μέτρων στο αγρόκτημα Κάτω Γραμματικού, στο δήμο Έδεσσας. Έχει εμβαδόν Ε=1625 τ.μ. σύμφωνα με τον κτηματολογικό πίνακα και Ε=1466,24 τ.μ. ύστερα από την επίλυση των αναλυτικών στοιχείων της τοπογραφικής υπηρεσίας. Δεν εμπίπτει στην περιοχή παύσης 2000 και δεν είναι έργο και οικοδομήσιμο σύμφωνα με τις ισχύουσες πολεοδομικές διατάξεις. Δεν υπόκειται στις διατάξεις του Ν.1337/83 για εισαφορά σε γη και χρήμα. Επίσης υπάγεται στις διατάξεις του Ν.2308/95 για τις υπό κτηματογράφηση περιοχές στα πλαίσια σύνταξης του Εθνικού Κτηματολογίου.

Ο δηλών

ΑΝΤΩΝΙΟΣ Α. ΔΙΟΥ
ΔΙΠΛ. ΑΓΡΟΝΟΜΟΣ ΤΟΠΟΓΡΑΦΟΣ ΜΗΧΑΝΙΚΟΣ
Α.Π.Θ. - ΜΕΛΟΣ Τ.Ε.Ε. Α.Μ. 133872
ΕΓΓΡΑΦΙΑΣ 42 - ΕΔΕΣΣΑ τ.κ. 58200
Τηλ. 23810 29931 - Κιν. 6972029269
Α.Φ.Μ. 135016209 Δ.Ο.Υ. ΕΔΕΣΣΑΣ

ΔΗΛΩΣΗ ΙΔΙΟΚΤΗΤΗ (Ν.4030/2011)

Ο κατόχης υπογεγραμμένος δηλώνω ότι:
Τα όρια του γεωτεμαχίου με στοιχεία Α-Β-Γ-Δ-Ε-Ζ-Α εμβαδού Ε=1466,24 τ.μ. που βρίσκεται στο αγρόκτημα Κάτω Γραμματικού υποδείχθησαν από εμένα και ευθύνομαι για την ακρίβεια των δηλούμενων ορίων των γεωτεμαχίων.

Ο δηλών

Απόσπασμα χάρτη διανομής

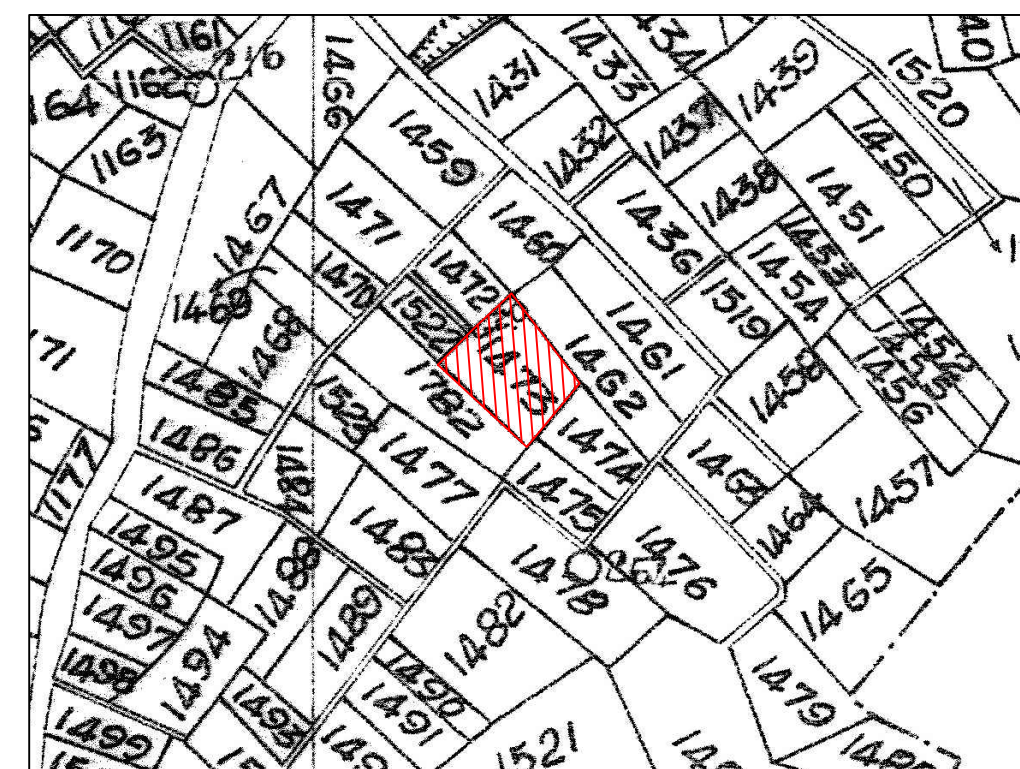

Απόσπασμα αναμορφωμένου αναρτημένου δασικού χάρτη

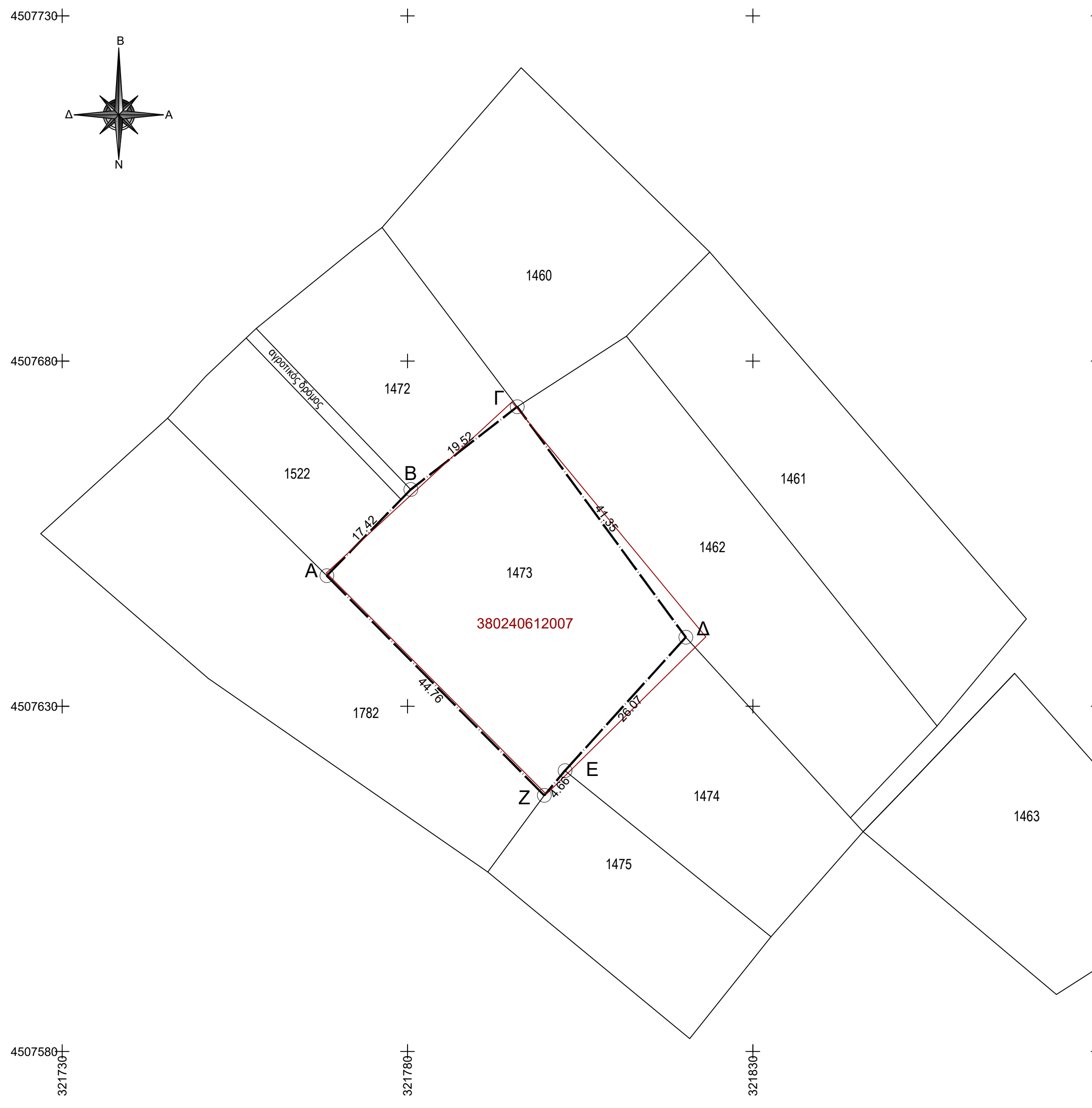

Υπόμνημα συμβολισμού

- Διανομή 1978-1980
- - - - - Όρια γεωτεμαχίου 1473
- Όρια σύμφωνα με ΚΑΕΚ 380240612007 προσωρινής ανάρτησης

ο συντάξας

ΑΝΤΩΝΙΟΣ Α. ΔΙΟΥ
ΔΙΠΛ. ΑΓΡΟΝΟΜΟΣ ΤΟΠΟΓΡΑΦΟΣ ΜΗΧΑΝΙΚΟΣ
Α.Π.Θ. - ΜΕΛΟΣ Τ.Ε.Ε. Α.Μ. 133872
ΕΓΓΡΑΦΙΑΣ 42 - ΕΔΕΣΣΑ τ.κ. 58200
Τηλ. 23810 29931 - Κιν. 6972029269
Α.Φ.Μ. 135016209 Δ.Ο.Υ. ΕΔΕΣΣΑΣ

έργο

Αποτύπωση γεωτεμαχίων υπ' αριθμό 1473

εργοδότης

Σαμαράς Σταύρος του Περικλή

θέση

Περιφέρεια Κεντρικής Μακεδονίας
Περιφερειακή Ενότητα Πέλλας
Δήμος Έδεσσας - Δ.Ε. Βεγορίτιδας -
Δ.Κ. Γραμματικού
Αγρόκτημα Κάτω Γραμματικού

μελετητές

Τοπογραφική μελέτη
Δίου Αντώνιος Αγρον. Τοπογράφος
Μηχανικός

θεώρηση
υπηρεσίας

σχέδιο

**ΤΟΠΟΓΡΑΦΙΚΟ
ΔΙΑΓΡΑΜΜΑ**

κλίμακα
1:500

ημερομηνία
Σεπτέμβριος 2021

T₁