

Εμβαδον εκτασης υπο στοιχεια ΑΒΓ...ΣΤΥ-Α η οποια εμπιπτει εντος του 501 διαθεσιμου τεμαχιου
 $E = 3661.00 \text{ τ.μ}$

ΣΥΝΤΕΤΑΓΜΕΝΕΣ ΚΟΡΥΦΩΝ ΗΑΤΤ

A:	X=	3562.17	Y=	-2148.95
B:	X=	3561.07	Y=	-2152.03
Γ:	X=	3559.28	Y=	-2159.68
Δ:	X=	3554.50	Y=	-2180.52
Ε:	X=	3545.51	Y=	-2187.63
Z:	X=	3519.40	Y=	-2182.72
H:	X=	3514.56	Y=	-2180.93
Θ:	X=	3513.65	Y=	-2181.55
I:	X=	3508.33	Y=	-2180.46
K:	X=	3507.65	Y=	-2184.40
Λ:	X=	3500.78	Y=	-2183.71
M:	X=	3489.99	Y=	-2203.66
N:	X=	3487.61	Y=	-2214.43
Ξ:	X=	3469.74	Y=	-2208.10
O:	X=	3467.94	Y=	-2189.81
Π:	X=	3480.39	Y=	-2186.08
P:	X=	3477.08	Y=	-2179.27
Σ:	X=	3468.10	Y=	-2179.16
T:	X=	3470.13	Y=	-2162.95
Υ:	X=	3473.11	Y=	-2148.95

ΣΥΝΤΕΤΑΓΜΕΝΕΣ ΚΟΡΥΦΩΝ ΕΓΣΑ '87

A:	X=	332111.04	Y=	4521658.15
B:	X=	332109.87	Y=	4521655.09
Γ:	X=	332107.90	Y=	4521647.49
Δ:	X=	332102.65	Y=	4521626.76
Ε:	X=	332093.48	Y=	4521619.86
Z:	X=	332067.50	Y=	4521625.38
H:	X=	332062.70	Y=	4521627.28
Θ:	X=	332061.77	Y=	4521626.68
I:	X=	332056.49	Y=	4521627.89
K:	X=	332055.72	Y=	4521623.98
Λ:	X=	332048.86	Y=	4521624.82
M:	X=	332037.61	Y=	4521605.13
N:	X=	332034.98	Y=	4521594.42
Ξ:	X=	332017.26	Y=	4521601.16
O:	X=	332015.89	Y=	4521619.49
Π:	X=	332028.42	Y=	4521622.93
P:	X=	332025.27	Y=	4521629.81
Σ:	X=	332016.30	Y=	4521630.13
T:	X=	332018.71	Y=	4521646.29
Υ:	X=	332022.00	Y=	4521660.21

ΑΠΟΣΠΑΣΜΑ ΑΠΟ ΤΗΝ ΔΑΣΙΚΗ ΑΝΑΡΤΗΣΗ

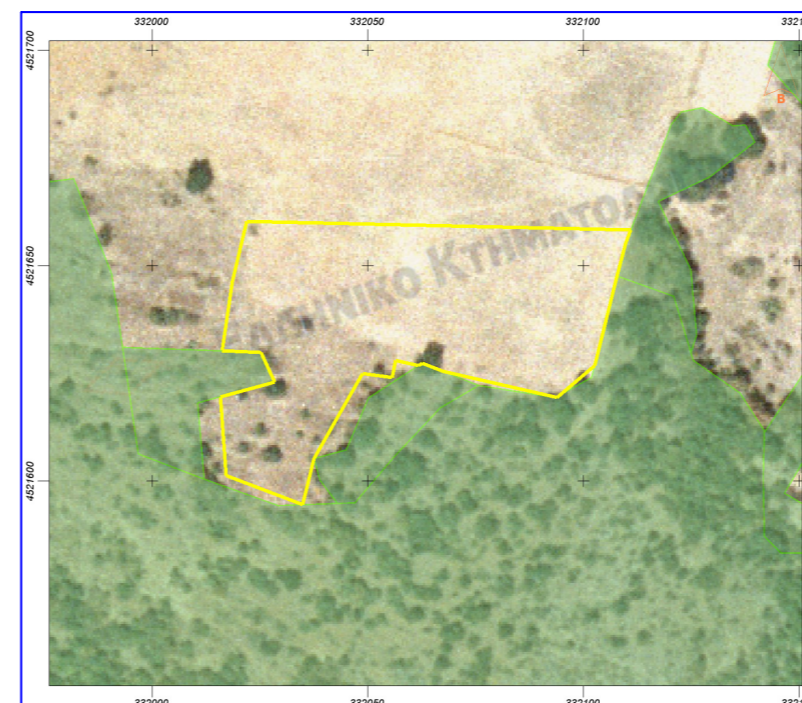

ΤΟΠΟΓΡΑΦΙΚΟ ΔΙΑΓΡΑΜΜΑ ΑΓΡΟΤΕΜΑΧΙΩΝ

ΣΤΟ ΑΓΡΟΚΤΗΜΑ ΛΥΚΟΙ ΕΔΕΣΣΑΣ

ΕΡΓΟΔΟΤΗΣ : ΓΑΤΣΟΥΛΗ ΠΑΝΑΓΙΩΤΑ

ΚΛΙΜΑΚΑ 1:500

ΕΔΕΣΣΑ 20-4-2019

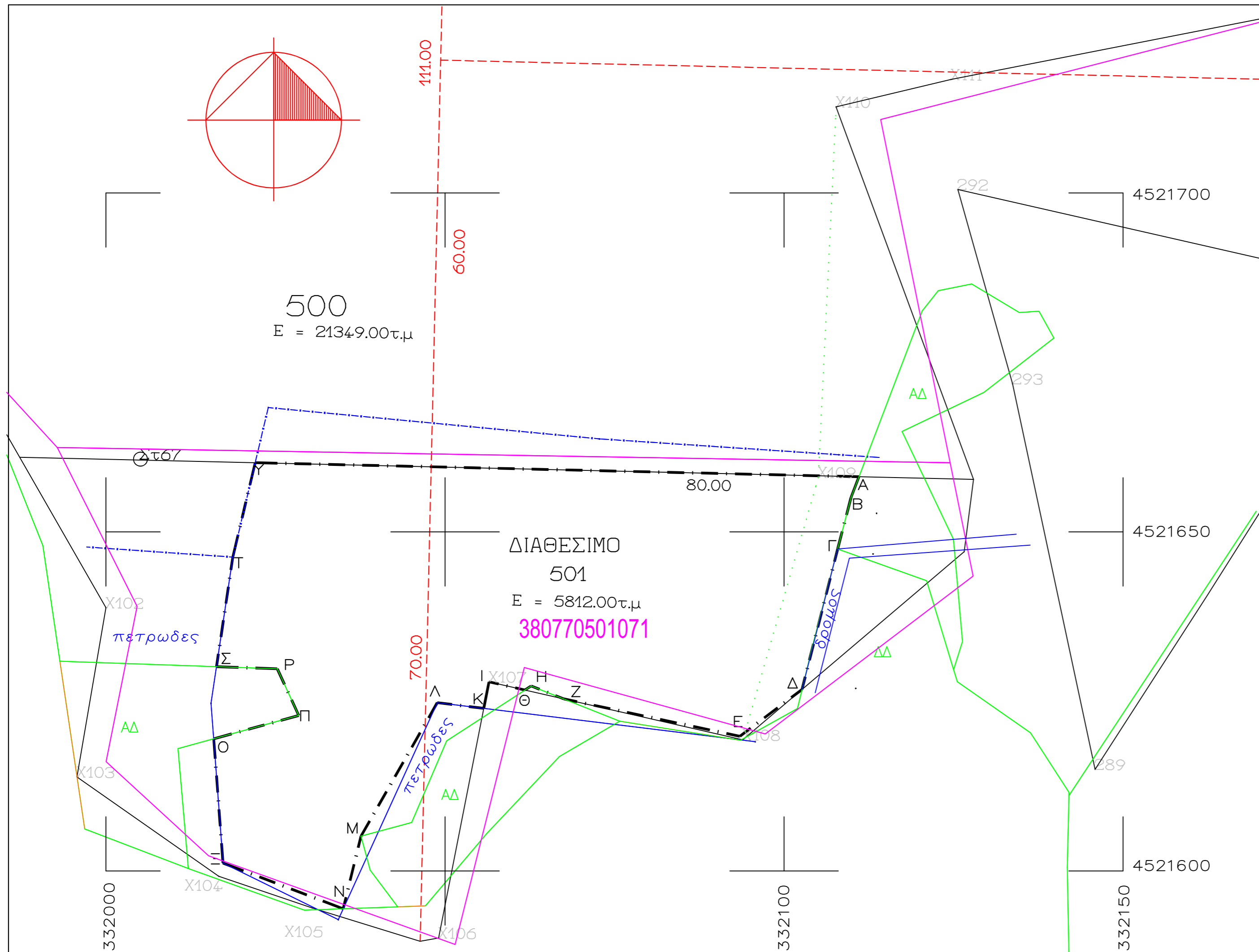

ΥΠΕΥΘΥΝΗ ΔΗΛΩΣΗ (αρθρο 8, Ν.1599/86)

Σε εφαρμογη των διαταξεων της παρ.6, αρθρο 142, Ν.4483/17 δηλωνω οτι το παρον γεωτεμαχιο με στοιχεια ΑΒΓ...ΣΤΥ-Α εμβαδου 3661.00τ.μ που βρισκεται στο αγροκτημα Λυκων, συμφωνα με τα στοιχεια του δασικου χαρτη του Δημου Εδεσσης της Π.Ε Πελλας, που ειναι προσωρινου χαρακτηρα, εμπιπτουν σε κατηγορια μορφης/καλυψης προσωρινου δασικου χαρτη ΑΑ, δηλαδη ειναι ΜΗ ΔΑΣΙΚΟΥ ΧΑΡΑΚΤΗΡΑ.