

ΚΛΙΜΑΚΑ 1:500

DATUM : ΕΓΣΑ87
 ΠΡΟΒΟΛΗ : TM87
 ΕΛΛΕΙΨΟΕΙΔΕΣ : GRS80

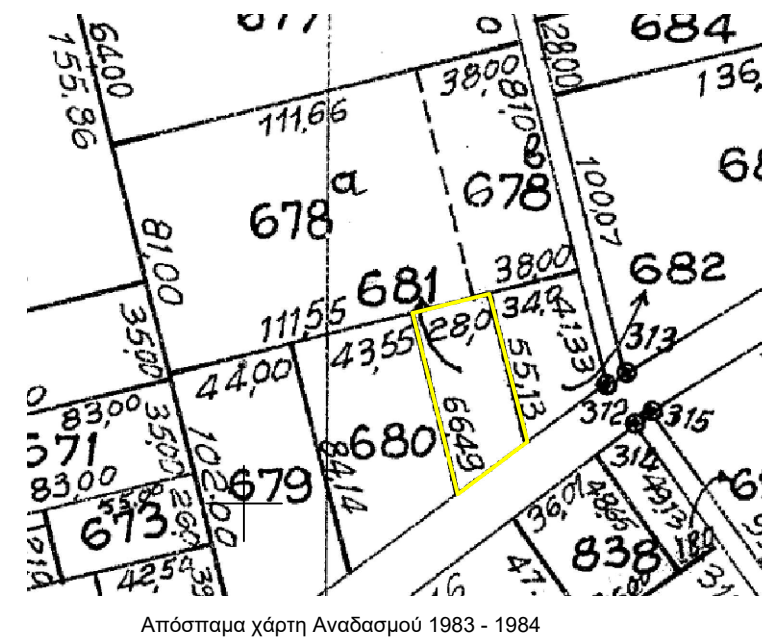

Απόσπασμα χάρτη Αναδάσμου 1983 - 1984



Απόσπασμα οριστικού δασικού χάρτη (ΕΚΧΑ)

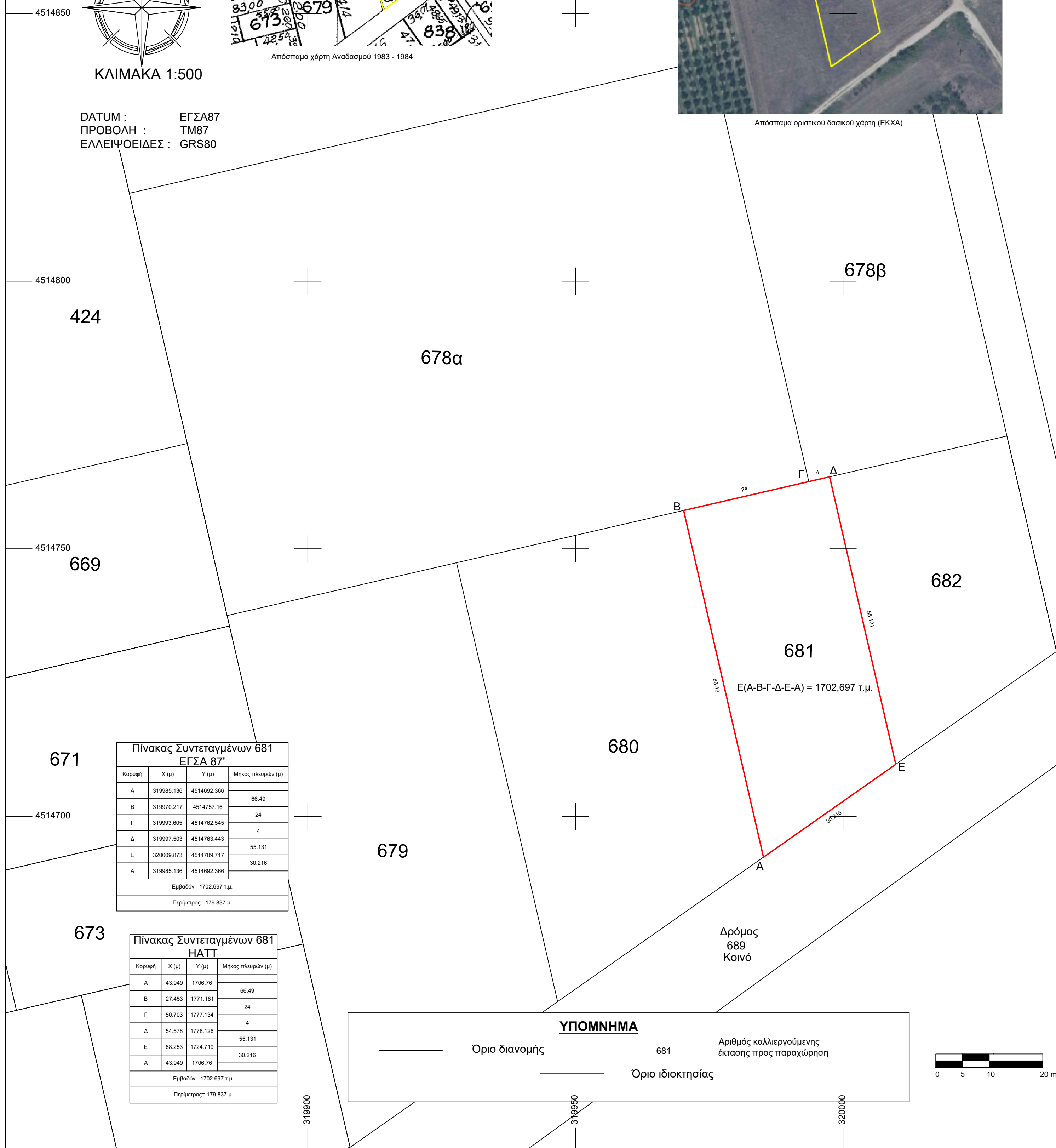

Πίνακας Συντεταγμένων 681 ΕΓΣΑ 87

Κορυφή	X (μ)	Y (μ)	Μήκος πλευρών (μ)
A	319985.136	4514692.366	66.49
B	319970.217	4514757.16	24
Γ	319993.606	4514762.545	4
Δ	319997.503	4514763.443	55.131
Ε	320009.673	4514709.717	30.216
A	319985.136	4514692.366	

Εμβαδόν= 1702.697 τ.μ.
 Περίμετρος= 179.837 μ.

Πίνακας Συντεταγμένων 681 ΗΑΤΤ

Κορυφή	X (μ)	Y (μ)	Μήκος πλευρών (μ)
A	43.949	1706.76	66.49
B	27.453	1771.181	24
Γ	50.703	1777.134	4
Δ	54.579	1778.126	55.131
Ε	68.253	1724.719	30.216
A	43.949	1706.76	

Εμβαδόν= 1702.697 τ.μ.
 Περίμετρος= 179.837 μ.

ΥΠΟΜΝΗΜΑ

— Οριο διανομής

— Οριο ιδιοκτησίας

681 Αριθμός καλλιγεγόμενης έκτασης προς παραχώρηση

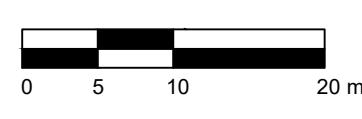

ΔΗΛΩΣΗ Ν.651/77
 Το παρόν αγροτεμάχιο με αριθμό 681 του Αναδάσμου 1983 - 1984 του αγροκτήματος Αρνίσσας Ν. Πέλλας και με εμβαδόν 1702.697 τ.μ.

- βρίσκεται εκτός σχεδίου και εκτός ορίων του οικισμού Αρνίσσας
- δεν είναι άρτιο ούτε οικοδομήσιμο σύμφωνα με τις ισχύουσες πολεοδομικές διατάξεις
- δεν υπάγεται στις διατάξεις του Ν.1337/83 και δεν οφείλει εισφορά σε γη και χρήμα

Αρνίσσα 27/04/2021 Ο ΜΗΧΑΝΙΚΟΣ

ΥΠΕΥΘΥΝΗ ΔΗΛΩΣΗ άρ. 8 Ν. 1599/86

Σε εφαρμογή της διάταξης του άρθρου 20 του Ν. 3889/2010 όπως τροποποιήθηκε με το άρθρο 142 του Ν. 4483/2017 το αγροτεμάχιο 681 που βρίσκεται στο αγρόκτημα Αρνίσσας Ν.Πέλλας σύμφωνα με τα στοιχεία του μερικά κυρωμένου δασικού χάρτη (ΦΕΚ 546/Δ/2018), δεν εμπίπτει στις δασικές εν γένει εκτάσεις καθώς είναι χαρακτηρισμένος ΑΑ δηλαδή μη δασικού χαρακτήρα και δεν διέπεται από τις διατάξεις της δασικής νομοθεσίας.

Αρνίσσα 27/04/2021 Ο ΜΗΧΑΝΙΚΟΣ

ΕΡΓΟΔΟΤΗΣ
 ΣΛΑΜΚΑ - ΣΙΩΨΗ ΘΕΟΔΩΡΑ

ΕΡΓΟ
 ΤΟΠΟΓΡΑΦΙΚΟ ΔΙΑΓΡΑΜΜΑ
 ΑΓΡΟΤΕΜΑΧΙΟΥ 681
 ΑΝΑΔΑΣΜΟΣ 1983 - 1984

ΘΕΣΗ
 ΟΡΜΑΝ ΤΣΙΦΛΙΚ
 ΑΓΡΟΚΤΗΜΑ ΑΡΝΙΣΣΑΣ
 Ν. ΠΕΛΛΑΣ

Στέλιος Χρήστος
 Πολιτικός Μηχανικός Τ.Ε.
 MSc Περιβαλλοντικός Σχεδιασμός Ε/Υ
 Τ 23810 31045
 Κ 6986252798
 E x.sipakis@gmail.com

ΘΕΜΑ ΣΧΕΔΙΟΥ
 ΤΟΠΟΓΡΑΦΙΚΟ
 ΔΙΑΓΡΑΜΜΑ

ΑΡ. ΣΧΕΔΙΟΥ
 1

ΚΛΙΜΑΚΑ : 1:500
 ΧΡΟΝΟΣ ΜΕΛΕΤΗΣ : ΑΠΡΙΛΙΟΣ - 2021
 ΣΦΡΑΓΙΔΑ